



2023
March
令和5年

3
Vol.885



色鮮やかなひな飾りがいっぱい!!

IBARA

高屋の町を華やかに包む“ひなまつりウォーク”を楽しむ参加者たち(関連記事P13)

環境の変化に適応し
新たな取り組みにチャレンジ



ひと

クローズアップ



4月2日(日)に開催されるいばら桜フェスタ。桜を楽しみながら、それぞれのイベントに参加するぞ!!

井原市
マスコットキャラクター
でんちゅうくん

目次

クローズアップひと	P2
井原市立平櫛田中美術館 リニューアルオープン	P4
春のイベント情報	P6
不燃性粗大ごみの回収	P8
ふるさと納税	P10
まちのわだい Photo News	P12
スクール	P14
市民のひろば	P16
情報のひろば	P18
さくら号運行予定表	P26
星から宇宙へ	P28



◀井原市ホームページ



◀広報いばら(PDF版)



◀市内の防災・防犯
などの情報を知らせる
井原市メール配信サービス

※[ibara@xpressmail.jp]に空メールを送信すると、設定をするためのメールが返信されてきます。

まちかど情報 Pick up



古里の恵みが凝縮された一杯
純米吟醸「桜溪」

江戸時代の後期に創業し、小田川の伏流水を使った昔ながらの技法で酒造りを続ける山成酒造。伝統が息づく酒蔵で、地域の農家や子どもたち、そして杜氏の想いが詰まった日本酒、桜溪が完成しました。桜溪は阪谷朗廬の開いた桜溪塾を由来とし、岡山発祥の酒米・雄町米から作られた日本酒



丁寧に仕込みの作業を行う
渡邊杜氏

で、今年で販売2年目を迎えます。

雄町米を生産する熊原康治さん(芳井町)は「井原産の酒米を使った酒造りがしたい」と相談を受け、一昨年から栽培を始めました。肥料を数回に分けてまく必要があったり、背丈が高いため稲が倒れやすかったりと栽培は大変です。それ

笑顔のリレー



あなたの

笑顔の源

をお伺いします

みなもと



みやけ こうた 三宅 康太さん(23歳)

【七日市町】

みんなでリズムに
のれたとき

「ドラムをすると痩せられる」小学5年生のとき、父親にそう唆されてドラムを始めました。今でも大学時代の仲間たちとバンドを組んで、ライブに向けて練習に励んでいます。ドラムの魅力は凄まじい爽快感。無心でたたいっている時間がとても楽しくて、つい夢中になっちゃいますね。ドラムはバンドを引っ張る舵取り役なんです。自分のリードで、メンバーが気持ちよくリズムに乗れているとうれしくて、自然と笑顔になりますね。これからもスマートでみんなに愛されるドラマーを目指して、楽しく続けていきたいです。

活気があふれる 元気なまちを目指して

うえの かずひこ
上野 和彦さん(53歳)

=(井原商工会議所 会頭)=

地元企業の魅力

昨年11月1日に井原商工会議所会頭に就任された上野さん。「井原市は、製造業の比率が高く、独自の特徴ある技術を保有している事業所が多いです。例えばデニム産業では、古い設備を丁寧メンテナンスしながら使うことで、独特の風合いのある付加価値の高いデニム生地を生産し、必要などころは最新の設備を積極的に採り入れています。しかし、自社ブランドで販売している事業所は少なく、素晴らしい技術を保有しているにも関わらず事業所や井原市の知名度が低いと感じています」と語ります。

課題への取り組み

さまざまな課題に意欲的に取り組む上野さん。「事業者支援は引き続き行って、デニムの聖地・井原の知名度向上のための『井原デニム推進委員会』や事業所の認知度向上により雇用を確保する『企業ブランディング委員会』また、ふるさと納税をさらに推進する『ふるさと納税活用推進委員会』を発足させ課題解決を図っていきたいです。また井原市の産業発展のため、チャレンジしようとする事業者の背中をポンと押してあげられるような環境づくりを進めて、事業者にとってかけがえのないパートナーになりたいですね」



絶賛発売中の
純米吟醸「桜溪」

でも地域の子どもたちが田植えや収穫を体験し、そして応援してくれるので、いい米を作ろう!と頑張れますね。昨年は天候もよく、質のいい米がたくさん収穫出来ました。今は桜溪を飲むのが毎晩の楽しみです」と笑顔で語ります。

杜氏の渡邊良夫さん(芳)

井町は「桜溪の特徴はフルーティーで飲み口がスッキリしているところ。今年米の質もよく、本当に出来がいいです。よりさわやかで、雄町米の特徴をしっかりと感じられると思います。古里の水と空気、米、そして人に支えられながら、私たちが真心込めて作った完全井原産の桜溪を多くの人に味わってほしいですね」と熱く語ります。

3月19日(日)には、山成酒造で新酒祭りが予定されています。地域の伝統と想いが紡がれた至高の一杯。皆さんもぜひ、ご賞味ください。

山成酒造(☎08700001)



井原
市立

平櫛田中美術館

Ibaraki City Hiraokushi Denchu Art Museum

4月18日(火)リニューアルオープン

新館建設工事のため長期休館していた平櫛田中ひらくしでんちゅう美術館は、4月18日(火)にリニューアルオープンします。館内には、井原市出身の彫刻家・平櫛田中の107歳の生涯を年譜や映像でたどることができる「平櫛田中記念室」、数々の作品が生まれたアトリエを再現した「上野桜木アトリエ」、市民の創作活動の発表の場となる「市民ギャラリー」、講演会や講座を開催する「講習室」などを設けました。また、天井が高く開放感のある1階のエントランスホールと2階のホワイエは無料で入れるフリースペースとして整備し、気軽に立ち寄ってゆったりと過ごせる美術館となっています。



展覧会

リニューアルオープン記念展

「平櫛田中美術館の精華－平櫛田中全館展示－」

当館の約1,030点のコレクションの中から厳選した作品を一堂に展示します。
新たに生まれ変わった展示室で平櫛田中の芸術を存分にお楽しみください。

- 会期 4月18日(火)～7月9日(日)
- 時間 9時～17時(入館は16時30分まで)
- ※4月18日は開館式のため、13時から一般公開
- 入館料 一般500円(15人以上の団体 400円)
高校生以下、市内在住の65歳以上、身体障害者手帳などをお持ちの方は無料
- 休館日 月曜日
- 関連イベント 井原市文化協会茶道部によるオープン記念茶会
 - ・とき 4月18日(火)、19日(水)、22日(土) (表千家流)
4月23日(日) (上田宗箇流)
5月4日(木・祝)、6日(土)、7日(日) (裏千家流)
 - ・ところ 田中苑「不老庵」、平櫛田中美術館前
- ※詳しくはホームページをご覧ください。



市民ギャラリー・講習室ご利用案内

- 市民ギャラリー
 - ・床面積 112.43㎡ 天井高 3.6m
 - ・使用料 市内の人:1日3,000円 市外の人:1日4,500円
 - ・使用期間 原則14日以内

- 講習室
 - ・床面積 102.10㎡ 天井高 3.45m
 - ・使用料

使用範囲	全面使用		2分の1使用	
	1時間につき	1日につき	1時間につき	1日につき
市内の人	400円	3,000円	200円	1,500円
市外の人	600円	4,500円	300円	2,300円

- ・使用期間 原則3日以内

○申込方法

申し込みは所定の申請書に必要事項を記入し、平櫛田中美術館または文化スポーツ課へ提出

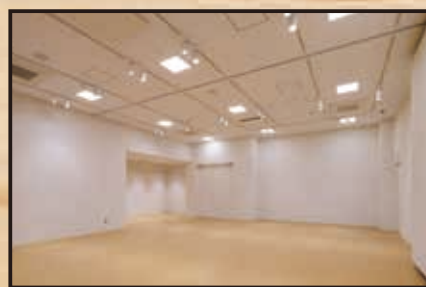

市民ギャラリー



講習室

☎平櫛田中美術館 (☎⑥28787)

☎文化スポーツ課 (☎⑥9541)

文化財センター春季企画展「^{でんちゅう}田中さんと井原の人々との交流」

平櫛田中美術館リニューアルオープンに合わせて、平櫛田中と井原の人々との関わりを紹介する企画展を開催します。

- 会期 4月15日(土)～6月11日(日)
9時～16時30分

※月曜日は休館です。

- ところ 文化財センター「古代まほろば館」

- 入館料 無料



記念展や企画展が楽しみ!
新しくなった平櫛田中
美術館で待ってるね。

☎文化財センター「古代まほろば館」(☎⑥3144)

平櫛田中美術館友の会会員募集

平櫛田中美術館友の会では、新年度会員を募集しています。

友の会は、美術館に関心を持つ方々がお互いの教養と親睦を深めながら、美術館活動を応援することを目的としています。

友の会に入会すると、会報誌「尋牛」の送付や平櫛田中美術館の観覧料無料、特別展へのご招待などさまざまな会員特典があります。詳しくは平櫛田中美術館友の会事務局までお問い合わせください。

- 年会費 個人 3,000円 家族会員(2人) 5,000円

会員特典

- ・リニューアルオープンする平櫛田中美術館の特別内覧会にご招待
- ・平櫛田中美術館の常設展・特別展の観覧無料
- ・田中を知る会、特別展、講演会など美術講座のご案内
- ・笠岡市立竹喬美術館、華鶴大塚美術館、ふくやま美術館、新見美術館の入館料に団体割引を適用

☎平櫛田中美術館友の会事務局(☎⑥28787)

春のイベント情報

第1回

いばら桜フェスタ

回遊しながら楽しめる分散型のイベントです。

と き 4月2日(日) 9時~15時

ところ	イベント
井原駅前	井原線DE得得市
桜橋公園	桜まつり
井原町商店街	新町マルシェ
	アートループ商店街
市民会館	国際交流イベント

※混雑が予想されますので、できるだけ公共交通機関をご利用の上、お越しください。

閩市観光協会(☎@8850)

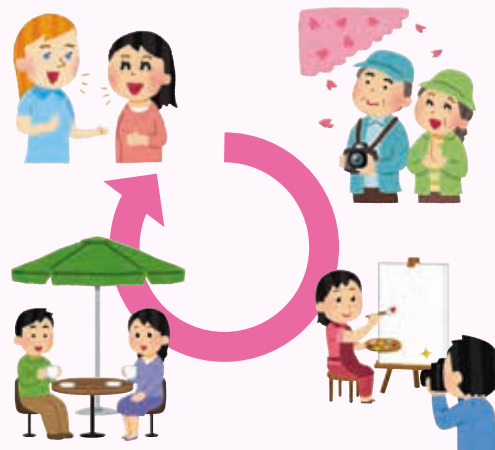

井原桜まつり

桜のスポット井原堤・相原公園にぼんぼりがともり、夜桜も楽しめます。

と き 3月22日(水)~4月9日(日)

ところ 井原堤、相原公園

閩市観光協会(☎@8850)

井原市北条早雲まつり

と き 4月9日(日) 9時~12時

ところ 高越城址駐車場および山頂

※雨天の場合は荏原小学校体育館です。

内 容 早雲太鼓、殺陣師による立ち回り、子ども神楽、早雲市出店など

閩北条早雲まつり実行委員会(☎@8267)



葡萄浪漫大神楽

と き 4月9日(日) 10時~16時

ところ 葡萄浪漫館

内 容 備中神楽の披露、各種バザー

閩葡萄浪漫大神楽実行委員会(☎@3126)

詳しくは、各事務局にお問い合わせください。



県議会議員選挙

投票日 **4月9日(日) 7時～18時**

4月9日(日)は、岡山県議会議員選挙(井原市・小田郡選挙区)の投票日です。

この選挙は、今後の4年間、私たちの代表として岡山県政を担っていく人を選ぶ大切な選挙です。あなたの大切な1票を投じましょう。

▼投票できる人

今回の選挙で投票できる人は、満18歳以上の日本国民で、次の要件に当てはまり、選挙人名簿に登録されている人です。

年齢要件

平成17年4月10日までに生まれた人(選挙期日に満18歳以上となる人)

住所要件

令和4年12月30日までに井原市へ転入届をし、引き続き井原市に住所を有している人

▼期日前投票

場所・期間

・市役所1階市民サロン

4月1日(土)～

8日(土)

・芳井支所1階

・美星支所2階

4月3日(月)～

8日(土)

いずれも8時30分～20時

投票日(4月9日)に次のような理由で投票することができない人のために、期日前投票の制度があります。

① 仕事や冠婚葬祭などの予定がある人

② レジャーや買い物などの私用で、投票日に投票区域にいない人

③ 病気やけが、妊娠などの理由で歩行が困難な人

※新型コロナウイルス感染症対策で当日の密集を避けたい人も期日前投票をご利用いただくことができます。

※選挙人名簿に登録された人でも、満18歳に達するまでは、期日前投票をすることができないので、不在者投票を行っていただくことになります。

④ 郵便等による不在者投票を受けている人で、郵便等投票を希望される人は、投票用紙などを4月5日(水)17時までに市選挙管理委員会へ請求してください。

⑤ 投票所入場券は、3月31日(金)の郵便発送となります。(市内全域に配達が完了するまでに数日かかりますのでご了承ください)

⑥ 投票所の感染対策として、新型コロナウイルス感染症の拡大を防止するため、次のとおり対策を行います。

・投票所入り口にアルコール消毒液を設置

・投票記載台の間隔をあけた設置

⑦ 筆記用具の持参可(水性ペンや消せるボールペンは使用できません)

⑧ 投票所内備品の定期的なアルコール消毒

⑨ 投票所では、有権者の皆さんも咳エチケットなど、可能な限り感染症対策にご協力ください。

⑩ 3階、選挙管理委員会事務局 (☎9506)

⑪ 届けた入場券がなくなったら

お届けした入場券がなくなったりしたときは、期日前投票所(投票日当日は、選挙人名簿に登録されている投票区の投票所)で再交付を受けて投票することができます。

⑫ もし入場券がなくなったら

届けた入場券がなくなったりしたときは、期日前投票所(投票日当日は、選挙人名簿に登録されている投票区の投票所)で再交付を受けて投票することができます。

⑬ 投票所の感染対策

新型コロナウイルス感染症の拡大を防止するため、次のとおり対策を行います。

・投票所入り口にアルコール消毒液を設置

・投票記載台の間隔をあけた設置

⑭ 筆記用具の持参可(水性ペンや消せるボールペンは使用できません)

⑮ 投票所内備品の定期的なアルコール消毒

⑯ 投票所では、有権者の皆さんも咳エチケットなど、可能な限り感染症対策にご協力ください。

⑰ 3階、選挙管理委員会事務局 (☎9506)

⑱ 届けた入場券がなくなったら

お届けした入場券がなくなったりしたときは、期日前投票所(投票日当日は、選挙人名簿に登録されている投票区の投票所)で再交付を受けて投票することができます。

⑲ 投票所の感染対策

新型コロナウイルス感染症の拡大を防止するため、次のとおり対策を行います。

・投票所入り口にアルコール消毒液を設置

・投票記載台の間隔をあけた設置

「統一標語」

明るい未来へさあ1票!!





不燃性粗大ごみの回収

家庭の不燃性粗大ごみを
市内16箇所で回収します。

各地区で回収する
年に一度の機会です!!



閘2階、環境企画課 ☎629515

◆搬入時間 8時～9時30分
(共和・三原・明治・野上・青野地区は9時まで)

◆回収するもの 下記回収物一覧表のとおり
※一覧表にないものは回収できません。

◆注意事項

- ①回収場所へは個人で搬入してください。
- ②搬入できるのは一般家庭から排出されたものだけです。
- ③回収場所では地区役員などの指示に従ってください。
- ④指定時間以外は絶対に搬入しないでください。
- ⑤ストーブなどは灯油を必ず抜いてください。
- ⑥危険な破片などが飛散ないように処置をして搬入してください。
- ⑦混み合っている場合は順番を待ってください。
- ⑧他の地区へは搬入しないでください。
- ⑨段ボールや袋などに入れて搬入しないでください。
- ⑩混乱を避けるため、回収するもの以外は持ち込まないでください。
- ⑪回収をお断りしたものは、持ち帰ってください。
- ⑫水銀使用廃製品は割れないように搬入してください。

◆日程・回収場所

実施日	回収地区	回収場所
4/9(日)	出部地区	出部小学校校庭
4/23(日)	井原地区	井原小学校校庭
5/21(日)	美星地区	美星支所駐車場
6/18(日)	高屋地区	高屋小学校校庭
	稲倉地区	民間鉄工会社(岩倉町畦ケ市)
9/17(日)	共和地区	上嶋コミュニティハウス
	三原地区	芳井公民館三原分館
10/15(日)	芳井地区	芳井体育館駐車場
	明治地区	明治ごんぼう村ふれあい広場駐車場
10/29(日)	大江地区	嫁いらず観音院駐車場
11/12(日)	西江原地区	立戸公園
11/19(日)	荏原地区	荏原小学校校庭
12/10(日)	県主地区	県主小学校校庭
	木之子地区	小田川河川敷(馬越橋下)
令和6年 3/10(日)	野上地区	野上小学校校庭(西グラウンド)
	青野地区	青野中央選果場

◆回収物一覧表

No.	品目	注意事項	No.	品目	注意事項
1	自転車	三輪車、ベビーカー、シルバーカー、一輪車、車いすを含む	15	衣装ケース	プラスチック製および金属製
2	ストーブ	ファンヒーター、電気ストーブを含む ※灯油は必ず抜くこと	16	ステレオ	ラジオ、ラジカセを含む
			17	食器乾燥機	食器洗い機を含む
3	米びつ	貯米器、計量米びつを含む	18	プリンター	電話機、FAX、家庭用コピー機を含む
4	ホットプレート	たこ焼き器を含む	19	スチール製いす	スチール製机、スチール製棚を含む
5	照明器具	電球、蛍光管は外すこと	20	空気清浄機	加湿器、除湿機を含む
6	ガスレンジ	電子レンジ、カセットコンロ、オーブントースターを含む	21	一斗缶	中身を空にし、空が確認できるよう缶切などで開封すること
7	扇風機	冷風扇、ウインドーファンは直接井笠広域資源化センターへ(冷媒が使用されているものは不可)	22	健康器具	ぶら下がり健康器、マッサージ器、ランニングマシンなど
8	炊飯器	ホームベーカリーを含む	23	子ども用大型玩具・遊具	プラスチック製および金属製チャイルドシート、スキー用具、電子ピアノなど
9	テレビ録画用機器	ビデオデッキ、DVDレコーダーなど(テレビは不可)	24	風呂ふた	
10	灯油ポリ容器	ポリ製品のみ	25	プランター	プラスチック製 ※土や砂は除去すること
11	掃除機		26	水銀使用廃製品	乾電池、蛍光管、水銀体温計、水銀温度計、水銀血圧計が対象 ※LED電球、充電式電池は燃やさないごみへ
12	電気こたつ	天板は直接井笠広域資源化センターへ			
13	ポット				
14	ミシン	針は外すこと			

窓口業務のお知らせ

休日開庁や時間延長で便利に

3月26日と4月2日は 日曜日の窓口業務を行います

春は進学や就職などで、多くの手続きが必要になる時期です。

そこで、年度末と年度初めの日曜日に市民課と税務課納税係の窓口業務を行います。

と き 3月26日(日)、4月2日(日)
いずれも8時30分～17時15分

取扱業務

- ・転入届、転出届
- ・住民票の写し、戸籍謄抄本などの交付
- ・印鑑登録
- ・マイナンバーカードやパスポートの申請と受領
- ・保険、年金、納税 など

※マイナンバーカードの受領は3日前までに予約が必要です。

☎1階、市民課戸籍住民係 (☎@9513)
市民課保険年金係 (☎@9514)
税務課納税係 (☎@9509)

令和5年度の第1・3木曜日は 市民課窓口受付時間を 延長します

市民課戸籍住民系の窓口時間を延長します。ご利用の際は前日までに予約してください。

と き 4月～令和6年3月
第1・3木曜日 17時15分～19時
※祝日は除きます。

取扱業務

- ・住民票の写し、戸籍謄抄本などの交付
- ・印鑑登録
- ・マイナンバーカードやパスポートの申請と受領

予約方法

- ・市民課戸籍住民係へ電話で予約
- ・市ホームページから予約



☎1階、市民課戸籍住民係 (☎@9513)

※芳井・美星各支所では時間延長や日曜日の窓口業務は行いません。

※開庁時間に来庁できない場合には、各種証明書の郵便請求、証明書コンビニ交付サービス、住民票の写しの宿日直での受け取り(予約制)もご利用ください。

※業務内容によっては、代理人に委任するなど、本人が来庁しなくても手続きができる場合もあります。

※詳しくはお問い合わせください。

井原市一般廃棄物埋立処分場(野々迫埋立処分場)へ 搬入できる曜日が変わります!!

家庭から出た瓦、灰、ブロック、土砂などの搬入を行っている井原市一般廃棄物埋立処分場(野々迫埋立処分場)について、4月1日から搬入曜日を変更します。

○搬入曜日・・・火曜日、木曜日、日曜日(火曜日、木曜日が祝日の場合、搬入はできません。)

※なお、搬入時間、搬入の受付方法などに変更はありません。

☎2階、環境企画課 (☎@9515)



「ふるさと納税」によるご支援ありがとうございました!

本市を応援してくださる全国各地の皆さんから、ふるさと納税により、令和4年中に2億6,101万1,721円(1万1,054件)もの多くのご寄附をいただきました。
また、令和3年中のふるさと納税(1億409万238円)を下記の事業に活用させていただきました。

教育・文化に関する事業

- 学習支援員の配置
- 歴史・文化遺産情報発信事業(民話集発刊)
- 文化財センター・芳井歴史民俗資料館管理運営



学習支援員の配置

産業・交流に関する事業

- 農産物産地確立支援事業
- 地域特産作物産地確立支援事業
- 井原駅前通り等賑わい創出事業補助金
- 移住者住宅新築等補助金
- 星の郷観光おもてなし向上事業補助金



農産物産地確立支援事業

健康・医療・福祉に関する事業

- 周産期・小児救急医療学講座
- 不妊治療助成金



周産期・小児救急医療学講座

環境・防災・防犯・都市基盤に関する事業

- 住宅用太陽光発電システム等設置費補助金
- 井原堤等の桜・道祖浜・天神峡公園等の管理



住宅用太陽光発電システム等設置費補助金

今後も、本市の未来を担う子供たちを健やかに育むとともに、特色ある資源を生かしながら、魅力あるまちづくりを進めてまいりますので、引き続きご協力をお願いします。

「ふるさと納税お礼の品」協力事業者を募集しています!!

市では、ふるさと納税をされた人へ贈呈するお礼の品の提供に協力していただける事業者を、随時募集しています。

- 対象
 - ・事業者 市内に事業所がある法人や個人事業者など
 - ・お礼の品 市内で生産、製造、加工されている商品など
- 応募方法 企画振興課に備え付けの申込用紙に必要事項をご記入のうえ、写真などの資料と合わせてご提出ください。



〒3階、企画振興課(☎②9521)

飲用井戸水などの水質検査 受付方法の変更

ご自宅で使用している井戸水の水質検査をする場合、受付方法が下記のとおり変更されます。
また、市役所内での問い合わせの窓口が、上水道課から環境企画課に変わります。

変更日 4月1日

受付日 毎月第1・3火曜日(祝日は除く)

持参先 環境企画課、芳井振興課、美星振興課

持参時間

- ・環境企画課へ持参の場合 午前10時まで
- ・芳井振興課、美星振興課へ持参の場合 午前9時30分まで

事前にする事 受付日前日までに細菌検査容器および申込書などを環境企画課へ取りに来てください。

料金 化学検査 3,300円 細菌検査 2,200円
※検査は、化学検査と細菌検査の両方行うことをお勧めします。

持参する物

- ・採水した水を入れた細菌検査容器
- ・採水した水を入れた1.5リットル以上のペットボトルなど(ペットボトルなどはきれいに洗ってご使用ください。)

※採水は受付日の当日に行ってください。

- ・申込書
- ・料金



閤2階、環境企画課(☎@9515)

井戸水使用人数調査

ご協力をお願いします

適正な下水道使用料を算定するため、井戸水使用人数の調査を行います。調査票は3月末に発送しますので、回答をお願いします。また、調査後に使用人数などが変更になった場合は、下水道課へ届け出を行ってください。



●下水道への早期接続

下水道が利用できるようになった区域のことを、供用開始区域といいます。快適な生活環境の確保のため、区域内の人はできるだけ早く下水道へ接続してください。

閤下水道課(☎@0176)

井原市公式LINE 友だち募集中!

井原市の公式LINEアカウントは、「**市内の人向けアカウント**」と「**市外の人向けアカウント**」の2つがあります。

ぜひ登録してご活用ください。

～**市内の人向けアカウント**～
イベント情報や避難情報など生活に役立つ情報が直接届くほか、メニューをタップすると知りたい情報がすぐわかります。



▶
市内の人向け
アカウント



～**市外の人向けアカウント**～
市の魅力を発信する「**#イバ活プロジェクト**」がスタートしました。観光情報および市の特産品やふるさと納税に関する情報などが届くほか、特産品プレゼント企画なども実施予定です。市外のお友達などに教えてあげて、井原市を応援してください。

▶
市外の人向け
アカウント



閤3階、秘書広報課(☎@9501)
企画振興課(☎@9521)



3/5

春の井原路を駆け抜ける 全国健康マラソン井原大会

全国健康マラソン井原大会が、運動公園陸上競技場を発着点に開催されました。春の日差しの中、約800人の参加者は、興譲館高等学校出身で2012年ロンドン五輪女子マラソンに出場された、ゲストランナー重友梨佐さんと触れ合いながら、井原路での走りを楽しんでいました。



2/13、
16.24

いつまでもお元気で 100歳の長寿を祝う

2月13日に芳井町の山成富道恵さんが、16日に美星町の竹内幸代さんが、24日に井原町の吉元綾女さんが100歳の誕生日を迎えられ、ご家族と共に長寿を祝いました。3月6日現在、市内の100歳以上の人は、男性7人、女性65人の計72人となっています。



山成 富道恵さん



竹内 幸代さん



吉元 綾女さん



3/2

馬越恭平氏やワイン、星を縁に まちづくり協力金贈呈式

サッポロビール(株)およびポッカサッポロフード&ビバレッジ(株)から、笑顔あふれる輝くまちづくりに関する協定に基づき、協力金約41万円が寄付されました。これは市内での缶や瓶ビール、自動販売機の売上に応じ、協力金が寄付されるもので、協力金は美しい星空を継承する取り組みなどのまちづくりに活用される予定です。



**春の訪れに心躍る
ひなまつりウォーク**

旧山陽道沿いを中心に、民家などに飾られたひな人形を巡る子守唄の里高屋ひなまつりウォークが、高屋駅を発着点に開催されました。うららかな日差しの下、市内外から訪れた親子連れなど約500人の参加者は、町並みを散策しながら色とりどりのひな飾りを楽しみました。



**このまちで老いと病を考える
在宅医療と介護連携講演会**

諏訪中央病院のたかぎひろあき高木宏明さんを講師に迎え、在宅医療と介護連携講演会がアクティブライフ井原で開催されました。多くの患者をみとってきた自身の経験を交えながら、終末期を迎えるにあたり、家族や周りの人と話し合うことが大切であるとの話に、来場者はメモを取りながら真剣に聞き入っていました。



**子育て環境の充実に向けて
保育所等の広域利用に関する協定を締結**

井笠管内3市2町における保育所等の広域利用に関する協定締結式が笠岡市役所で行われました。これは、通勤途中や勤務先の市町にある保育所への入所や、他市町へ転居後も引き続き同じ保育所に入所ができるよう、管内で統一的な条件を定めたものです。市町で協力し、子育てしやすい環境づくりが進められています。



**日頃の活動成果を披露
ふれあいセンターまつり**

神代町のふれあいセンターで、同センターまつりが開催されました。人権啓発標語やポスターをはじめ、福祉施設などから出品された作品の展示のほか、同センターの講座受講生による演奏や舞踊などが行われ、来場者は披露された多彩な作品を、じっくりと鑑賞していました。



SCHOOL

スクール

このページでは、市内の小・中学校、高等学校から寄せられた作文や作品、その他情報を紹介します。

作文

絆を深め笑顔あふれる木之子小

木之子小学校六年

亀井 煌史
藤本 和桜
嶋津 優月
藤原 知輝

木之子小学校では、縦割り班活動や他の学年との交流を盛んに行っています。

縦割り班での活動は、四月にある一年生を迎える会で顔合わせから始まり、一年間一緒にそうじをしたり、遊んだりして、いろいろな学年の人と仲を深めることができます。

月に一度の縦割り班遊びでは、六年生がどんな遊びをしようと、どの学年も楽しめるかを考えて、遊びを計画しています。

一月には、長縄集会があり、縦割り班で八の字跳びに挑戦し、目標を決めて回数を競います。最初はなかなか上手に跳べないけれど、班のみんなで「おいしい」「いいね」などのふわふわ言葉をかけ合いながら業間休みに繰り返し練習をがんばると、どんどん記録が伸びていきます。

本番は、一位になった班だけでなく、自分たちの記録が伸びた班からも大きな喜びの声があがり、とても楽しく、班のみんなに笑顔があふれます。

年に数回、業間休みを使って学年対抗の学級リレーもしています。幼稚園・保育園の園児もその日、小学校に来てくれて下学年と一緒にリレーをします。今年は、どの学年も半周走ります。ただし学年が大きいほどトラックの外側を走るの、小さい学年の人も勝つチャンスがあります。どの学年も一生懸命走るの、とても盛り上がるし、みんなに応援するので、うれしい気持ちになります。

たくさんの方の行事をしながら、いろいろな学年の人たちとつながり、絆を深めていくことができるところが木之子小学校の自慢です。これからもこの伝統を大切にしていきたいです。



作品

『カーブミラーに映る学校帰りの道』

美星中学校三年 常國 亜美さん



学校帰りにある、カーブミラーの中に映る景色を、丁寧に描きました。

『きれいにとべたよ』

美星小学校二年 徳山 岳さん



手や足をまげてとんでいるよつすをあらわしました。色紙をつないで、なわとびを作りました。



コミュニティ・スクール ～地域とともに～

本年度最後となる第3回学校運営協議会を2月8日(水)に開催しました。学校運営協議会委員の皆さんと本校教職員、代表生徒、そして井原市ひとづくりコーディネーターの岡田さんも加わってください、とても充実した会となりました。

代表生徒からの活動報告では、1年間を振り返り、取り組んできたことを発表しました。第1回の会議で、市立高校の弱みとして周りを巻き込む力が足りないことに気づくことができたため、今年度は学校外の人との連携を意識して、より多くの人たちとつながりました。



地域とつながった さまざまな活動



レモネードスタンド

県立井原高校・井原中学校・井原小学校・社会福祉協議会とつながる



クリーン運動

井原小学校・社会福祉協議会とつながる



チーム桜組ミーティング

地域おこし協力隊員とつながる



服のチカラプロジェクト

井原小学校・西江原小学校とつながる



陸上交流授業

井原小学校とつながる

活動報告後は、グループに分かれ、活動していく中で困っていることや、モチベーションを高め、次年度に向けて活動を充実・発展させていくためにどのように進めていくかなど、グループに分かれ、楽しくかつ真剣に意見を交わしました。



さらに、井原幼稚園とつながる

2月10日(金)、井原幼稚園の園児たちと交流しました。雨のため、外での活動を遊戯室で行うなどの変更もありましたが、これまでに準備してきたものを工夫して使い、各班協力して乗り切りました。

生徒たちは最初、緊張した面持ちでしたが、園児の無邪気なパワーに触れ、すぐにみんな笑顔になりました。園児たちと過ごす時間はあっという間で、とても楽しく充実した時間でした。





『落ち葉』水彩画

しみず すずか
清水 鈴香さん (上出部町)

庭の落ち葉にどんぐりをそえて
みました。



『春の訪れ』押花

かなもと くにえ
金本 邦榮さん (井原町)

川の流りが好きで、作画をしてみました。



『日没の水島コンビナート』写真

ひらかわ ちよみ
平川 千代美さん (井原町)

心が騒いだ景色や人の笑顔を写真で
残すことで、写真は宝物になります。



『ブラウスとパンツ』洋裁

たなか とみこ
田中 富子さん (東江原町)

母の着物をブラウスにリメイク、
初の作品です。



『宝舟』木彫

おおつき よしお
大月 良雄さん (木之子町)

七福神の一体一体を掘り終わった後、
七福神の揃う宝舟に挑戦しました。

市民の ひろば

このページでは、
皆さまから寄せられ
た作品を紹介します。

短歌

わが愛車を受け継ぎ孫は颯爽と

二月の風に向かひて去りぬ

びしびしとふまればじける薄氷

一年生の足音はずむ

川柳

聞く耳を持ってなかった青かった

くろぎ ちよ
黒木 知世さん (西江原町)

おおつき のぶこ
大津 寄信子さん (井原町)

だててるみ
伊達 照美さん (井原町)

クイズ

今月号の記事の中からクイズ
を出題します。答えと住所、氏名、
また「広報いばら」に対するご意見、
ご感想を記入の上、ご応募くだ
さい。

正解者の中から、抽選で一人
の方に記念品をプレゼントし
ます。なお、抽選結果は発送を
もって代えさせていただきます。

問題・市の観光情報や特産
品、ふるさと納税に関する
情報などを発信する井原市
公式LINE「#000プロ
ジェクト」がスタートしま
した。さて、000に入る
文字は何でしょう。

(先月号の答え: 買い)

「市民のひろば」・「ワイス」の
応募は、ハガキ・Emailの
いずれかで、左記へお願いし
ます。(作品は20字〜30字の
コメントもお寄せください)
なお締め切りは、令和5年
4月3日(月)必着とさせて
いただきます。

応募先

〒715-8601

井原町311番地1

井原市役所総合政策部

秘書広報課 広報係

Email:ishokouhou

@city.ibara.lg.jp

は
ち
ら
ら
から



メ
ー
ル
ア
ド
レ
ス



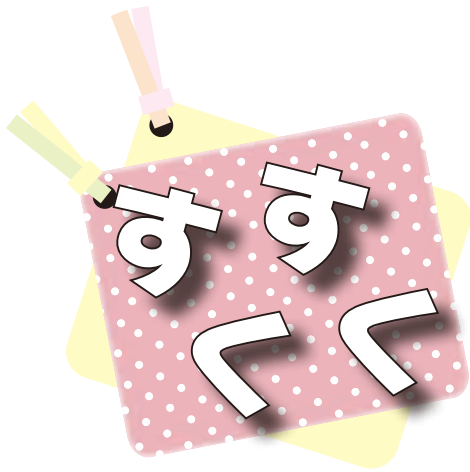

子育てページ



ふじい たくみ
藤井 拓充ちゃん
(令和3年12月8日生)
【高屋町】

父：宏光さん、母：あずささん
からのメッセージ
「元気に健やかに
大きくなってね♡」

わがやの
げんきっこ



わたなべ ちはる
渡邊 千陽ちゃん
(令和4年7月17日生)
【木之子町】

父：龍聖さん、母：朋美さん
からのメッセージ
「いつもニコニコのちはるくん。
元気いっぱい大きくなってね」

4月 こそだてカレンダー

※事前に予約
が必要です。

とき	内容	ところ	主催
7日(金) 10時20分～	広場でこんにちは	つどいの広場	つどいの広場
13日(木) 10時～ (雨天中止)	いちにいちに みんなでお散歩に行こう♪	高屋南保育園	たかや子育て支援センター
17日(月) 13時30分～	おひさまパースデー	つどいの広場	つどいの広場
18日(火) 10時～	わくわく広場に遊びに行こう	甲南保育園	井原市子育て支援センター
20日(木) 10時～	はじめまして よろしくね♪ ～親子の触れ合いあそび～	高屋公民館	たかや子育て支援センター
25日(火) 10時～	こいのぼりを作ろう！	西江原公民館	井原市子育て支援センター
27日(木) 10時～ (雨天中止)	春の草花あそび♡	高屋南保育園園庭	たかや子育て支援センター

児童会館だより ※予約は不要です。

☆おすすめの遊び☆ 随時行っています！

0歳児～小学生向け

「子どもデパートへようこそ！」
井原児童会館
「プラレールがやってきた！」
木之子児童会館

「ダンボール＆新聞遊び」
高屋児童会館
「ぺたぺた遊び」
芳井児童会館

※未就学児は保護者同伴です。

井原市子育て支援センター (☎② 4970)
たかや子育て支援センター (☎⑦ 0102)
つどいの広場 (☎② 7708)

井原児童会館 (☎② 8117)
木之子児童会館 (☎② 4404)
高屋児童会館 (☎⑦ 3760)
芳井児童会館 (☎⑦ 1312)

うちの子の「困ったな・大丈夫かな」を
ポジティブな見方に変えてみよう



困ったな、大丈夫かなと否定的に捉えがちな子どもの姿も、肯定的な見方に変えるとその子のいいところに変換できることがあります。そうすると、大人の心にゆとりがもて、お子さんにプラスの言葉掛けができるようになります。

- 集中力がない⇒いろいろなことに興味がある
- わがまま⇒自分の意見が伝えられる
- 我慢できない⇒自分の気持ちに素直
- 飽きっぽい⇒好奇心旺盛
- マイペース⇒自分の世界を持っている・信念を持っている
- うそつき⇒相手の気持ちを想像できる

うちの子は・・・



実際に記入してみましよう

見方を変えると ↓



実際に記入してみましよう

閘4階、学校教育課(☎②9532)



税(料)金の納付は便利で確実な口座振替で

～ぜひご利用ください～

一度手続きをすると、納期ごとに自動で振替が行われます。納付のために金融機関などに出向く必要もなく、納付忘れの心配もありません。手続きは口座名義人の届出印鑑をご持参の上、金融機関窓口にてお願いします。市役所窓口では受け付けができませんのでご注意ください。

※振替が始まるのは最短で金融機関窓口でのご依頼日の翌月末の納期からになります。

口座振替ができる税(料)

- 市県民税(普通徴収)
- 固定資産税・都市計画税
- 軽自動車税 ●国民健康保険税
- 介護保険料 ●後期高齢者医療保険料

口座振替ができる金融機関

- 中国銀行 ●広島銀行 ●トマト銀行
- 笠岡信用組合 ●ゆうちょ銀行(郵便局)
- 晴れの国岡山農業協同組合
- ※上記金融機関であれば、市外・県外支店の預貯金口座でもご利用いただけます。

固定資産税・都市計画税および軽自動車税の支払方法が拡大します

4月から、市税が従来の金融機関やコンビニ、スマホ決済に加えて「全国のQRコード対応金融機関の窓口」および「地方税お支払サイト」でも納付することができるようになります。対象税目は固定資産税・都市計画税と軽自動車税です。詳しくは、右記よりご覧ください。

※「地方税お支払サイト」では、各種スマホ決済アプリのほか、クレジットカード払い、インターネットバンキングなども利用できます。

▼全国のQRコード
対応金融機関の窓口



▼地方税
お支払サイト



ご不明な点は税務課までお問い合わせください。

☎1階、税務課(☎②9509)

広報いばら縮刷版

好評販売中

井原の歴史を映し出す、広報いばらの縮刷版を販売しています。

昭和28年7月発行の第1号から、平成28年2月発行の第800号までを収録しています。60年以上にわたって収められた井原の軌跡を、ぜひお手元にお備えください。

冊子 第1巻(1～400号) S28.7～S57.10

第2巻(401～600号) S57.11～H11.6

第3巻(601～700号) H11.7～H19.10

第4巻(701～800号) H19.11～H28.2

仕様 A4判、1色刷、表紙布張、厚紙製ケース付

販売価格 各巻1冊 5,000円

同CD-ROM版(2枚1組)

販売価格 1～600号 1組 2,000円

601～800号 1組 1,000円

販売窓口・問い合わせ先

3階、秘書広報課(☎②9501)





国民健康保険についてのお願い

～加入・脱退の届け出はお早めに～

国民健康保険(国保)の資格に次のような異動が生じたときは、**必ず14日以内**に市民課または芳井・美星各支所まで届け出をしてください。

手続きが遅れると、保険税をさかのぼって納めたり、医療費を負担していただいたりすることがありますので、ご注意ください。

	届け出が必要なとき	届け出に必要なもの		備考
		保険証	その他	
国保加入	他の市区町村から転入してきた	—	他の市区町村の転出証明書	※届け出の際、マイナンバーカードまたは運転免許証など本人確認書類の提示をお願いします。 ※窓口への届け出が難しい場合には、市民課へご相談ください。
	職場の健康保険をやめた	—	職場の健康保険の資格喪失証明書	
	子どもが生まれた	○	母子健康手帳	
国保脱退	他の市区町村に転出する	○	—	
	職場の健康保険に加入した	○	職場の健康保険の保険証	
	国保の被保険者が死亡した	○	死亡を証明するもの	
その他	市内で住所が変わった	○	—	
	世帯主や氏名が変わった	○	—	
	世帯を分離あるいは合併した	○	—	
	修学のため、別に住所を定めた	○	在学証明書	
	保険証をなくしたまたは汚した	○	—	

問1階、市民課(☎②9514)、芳井振興課(☎⑦0110)、美星振興課(☎⑧3111)

狂犬病予防注射と犬の登録

～ルールを守って飼育しましょう～

犬の飼い主は、犬を飼い始めた日から30日以内(生後90日以内の子犬は生後91日以上になってから30日以内)に登録を申請し、鑑札の交付を受けなければなりません。飼い犬の登録は生涯に1度です。

また、毎年1回、生後91日以上の子犬は狂犬病の予防注射の接種と、狂犬病予防注射済票の交付を受けなければなりません。

登録申請場所 環境企画課、芳井・美星各支所、各地区で開催する集合注射会場

登録手数料 3,000円

予防注射料 2,650円

注射済票交付手数料 550円



犬などの愛護動物を遺棄した場合は、100万円以下の罰金に処されます。飼い主は最後まで責任をもって飼いましょう。

問2階、環境企画課(☎②9515)

芳井振興課(☎⑦0110)

美星振興課(☎⑧3111)

公有財産売却

～申込期間内に申し込みください～

公有財産を次のとおり一般競争入札により売却します。

●売却物件

所在地	井原町字清迫金尾2519番5、2520番4		
物件	土地		
	地番	地目	面積
	2519番5	宅地	64.14㎡
	2520番4		474.32㎡
	建物		
	構造	床面積	建築年
①木造瓦葺平家建	47.62㎡(登記)	S45	
②木造瓦葺平家建	47.62㎡(登記)	S45	
③木造瓦葺平家建	47.62㎡(登記)	S45	

※建物②について、解体撤去条件付きです。

●入札

とき 4月19日(水)
10時～(9時45分から受け付け)

ところ 市役所5階 501・502会議室

予定価格 1,577,763円

※契約締結に係る印紙代、登録免許税および解体撤去に係る経費などが別途必要です。

申込締切 4月14日(金) **受付時間** 9時～17時

問3階、財政課(☎②9507)



▲ホームページ



奨学資金

～次代を担う井原の学生を応援します～

井原市奨学資金貸付金

教育委員会では、経済的事情により修学困難な学生を対象に奨学資金の貸し付けを行います。

貸付対象

・市内に住所を有しており、高等学校、大学、またはこれに相当する学校に在学している人 など
 ※日本学生支援機構など、別の奨学資金の貸し付けを受ける人は対象外です。

貸付金額

・大学またはこれに相当する学校…月額5万円
 ・高等学校またはこれに相当する学校…月額1万円

貸付方法 毎月指定の口座へ振り込み

奨学資金の返還

貸し付けた奨学資金は、卒業後1年間の猶予期間を経た後、貸付期間の3倍の年数で、年払いあるいは半年払いで返還

申込期間

4月3日(月)～5月31日(水)

申込方法

教育総務課に備え付けの申請書に推薦調書などを添えて申し込み

返還の特例

奨学資金を借り受けた人が、大学などを卒業後、返還期間満了まで市内に居住もしくは、市内の事業所などに勤務すれば、申請することによって返還の特例が適用されます。

※令和5年度新規に借り受ける人から、返還免除額が半額から全額に拡充予定です。

井原市奨学金返還支援補助金

日本学生支援機構第一種奨学金を借りて大学などで修業し、卒業後、市内に定住などをしている人に奨学金の返還金額の一部を補助します。

正式な奨学金借入の申し込みを行う前に手続きが必要です。

事前登録対象

- ・大学などに進学する本人もしくは保護者などが市内に住所を有している人
- ・日本学生支援機構第一種奨学金の貸与を受ける見込みである人
- ・大学などを卒業後、市内に定住し、かつ就労する意思のある人

補助金額

・月賦返還額(上限1万5千円)×12カ月
 【最長36カ月・最大54万円】(令和5年3月現在)
 ※令和5年度新規に第一種奨学金の貸与を受ける人から【最長72カ月・最大108万円】に拡充予定です。

申込方法

教育総務課に備え付けの申請書にその他必要書類を添えて申し込み



※詳しくは4月1日以降に教育委員会ホームページをご覧ください。

問4階、教育総務課(☎②9531)

新築・増改築・給排水工事



新築、リフォームをご計画の方は、ご相談ください。

信頼 井原市に根付く
実績

(株)井原工務店

井原市上出部町 628-2 TEL62-3417 井原駅より徒歩2分

骨董 古道具 古いモノ買います。

古い家・蔵・倉庫等の整理、引っ越しやリフォームの際の整理、商店閉店の整理、生前整理、遺品整理等



見積もり、買取り出張費 無料。
 処分をする前にご連絡ください!

海猫 ☎0866-87-4333
 携帯/090-2005-1690 藤井
 井原市美星町宇戸谷 1211-1 @umineko28a
 古物商許可証/岡山公安委員会 第 721120020867 号



税務課からのお知らせ

～固定資産税の減免などご確認ください～

●固定資産税・都市計画税の減免

次の用途に使われている固定資産は、申請により「固定資産税・都市計画税」が減免になります。

◆公園、集会所

- ・地域住民が利用している公園、広場、集会所など



◆ごみ集積所

- ・ごみ集積所に使用されている土地で、市が収集するごみ集積所として指定されているもの

◆私道(次の全ての要件に該当するもの)

- ・現に道路として使用され、何の制約も設けず、一般に利用していること
- ・幅員が2m以上あること
- ・隣接する住宅が2戸以上あること
- ・隣接する宅地の所有者が2人以上であること(所有者が1人の場合は、地目が公衆用道路として登記されていること)
- ・賦課期日(1月1日)現在で、道路部分が分筆登記されていること

申請方法

新たに減免の対象となる場合は、所定の申請書に記入の上、提出

※納税義務者のマイナンバーも記入していただきますので、ご注意ください。

※各納期限までに申請していただくと、納期限が到来するものから減免の対象となります。第1期の納期限は5月1日(月)です。

※既に減免を受けているものは、減免事由に変更がない限り、翌年度以降の申請は不要です。

●土地・家屋価格などの縦覧

納税者は縦覧をすることにより、所有する土地・家屋の価格と、他の土地・家屋の価格を比較することができます。対象となる資産の所在地を確認の上、お越しください。

と き 4月3日(月)～5月1日(月)

※土・日・祝日を除きます。

ところ 税務課資産税係

手数料 無料

必要なもの 本人確認書類、委任状(代理人の場合)など

●令和5年度固定資産課税台帳(名寄帳)の閲覧

納税義務者は自己の固定資産課税台帳を閲覧することができます。

また、土地・家屋について賃借権(対価が支払われるものに限る)などを有する個人または法人も、権利を有する固定資産について閲覧できます。

と き 4月3日(月)～

※土・日・祝日を除きます。

ところ 税務課資産税係、芳井支所、美星支所

手数料 1件につき300円

※4月3日(月)～5月1日(月)までは無料です。

必要なもの 本人確認書類、委任状(代理人の場合)、賃借権契約書(借地人・借家人の場合)など

●固定資産(土地・家屋)課税明細書の送付

固定資産税・都市計画税の納税通知書に課税明細書を添付して、4月中旬に送付します。課税内容の確認にご活用ください。

問1階、税務課(☎629563)

祝
ご入学
ご卒業

ご予約はお電話でTEL 0866-62-6122

写真
山中

マスクを取るのが怖くありませんか?

お試し若返りエステ(約90分)

初回限定 1,000円＋税

創業大正12年 月曜定休
がわかみ化粧品店
井原市井原町1137-6
TEL 0866-65-0110

iTV 地元ワクワク・ケーブルテレビ

テレビ・ネット・ケーブルプラス電話

TV NET PHONE

井原放送株式会社

お知らせ

協会けんぽから

協会けんぽは、中小企業などで働く従業員とその家族が加入する健康保険です。

令和5年3月分(4月納付分)からの健康保険料率は、10・25%から10・07%に、介護保険料率は、1・64%から1・82%に変更となります。

岡山協会けんぽ岡山支部

☎0869-803-5780



法務局から

令和6年4月1日から相続登記の申請が義務化されます。

今なら相続登記の免税措置も拡大されていますので、相続登記の申請をしていない人は早めの手続きをお願いします。

なお、申請手続きには事前の予約が必要です。



ホームページ

岡山山地方務局笠岡支局
☎08695-927-5265

薬と上手に付き合うために

～ジェネリック医薬品の使用とお薬手帳の活用を～

国民健康保険では、処方された薬をジェネリック医薬品に切り替えると、薬代の自己負担額の軽減効果が大きいと思われる人に「ジェネリック医薬品使用促進のお知らせ」を送付しています。

被保険者の皆さんの自己負担額軽減にもつながることから、ジェネリック医薬品使用促進へのご理解とご協力をお願いします。

また、お薬手帳に記録して服薬管理するようにしましょう。お薬手帳が複数ある場合は薬の重複がチェックできないため、必ず1冊にまとめましょう。

●安心してご使用ください

ジェネリック医薬品は、薬事法に基づき、新薬と有効成分・効き目が同じものとして開発・製造されています。厚生労働省の承認を受けた薬として、安心してご使用ください。※切り替えを希望する際は、医師または薬剤師にご相談ください。

岡1階、市民課(☎②9514)

青少年健全育成 強調月間、家庭の日

●青少年健全育成強調月間
とき 3月1日(水)～
31日(金)

重点目標

- ・有害環境の浄化と巡回活動の強化
- ・「毎日、『大人が模範で』」の推進
- ・家庭でのふれあい

●家庭の日

毎月第3日曜日は「家庭の日」です。家族の絆を深めましょう。

岡井原市青少年育成センター

☎②2069

募集

B&G海洋クラブ員

期間 5月13日(土)～

令和6年3月16日(土)
9時30分～11時30分

ところ

- 【海洋スポーツ】
長草田池(美星町三山)
- 【SUP】
B&G美星海洋センター
- プール

内容

海洋スポーツ(カヌー、SUP、ローボートなど)、清掃活動、ニュースポーツ体験、天体観測など

参加料

小・中学生 2,000円
高校生 3,000円

※保険料を含んでいます。

対象

小学4年生～高校生

定員 20人

申込方法

4月23日(日)までに参加料を添えて左記へ申し込み

※5人以下の場合、中止することがあります。

申込・問い合わせ先

岡B&G美星海洋センター
☎⑦2695

B&G井原海洋センター
☎②7211

今春のご結婚・ご就職・一人住まい始めたい!

新築物件から3LDKまで物件豊富

(アパート・マンション見学会実施中!)

大竹屋不動産

検索

有限会社 大竹屋不動産

井原町(ハローズ井原店 北100m) TEL(0866)62-8111

併設 佐藤雄一郎土地家屋調査士事務所
TEL(0866)63-3211

公益社団法人井原市シルバー人材センターからのお知らせ

平素より当センターの運営につきましては格別のご高配を賜り、厚く御礼申し上げます。

さて、この度消費税制度の変更(インボイス制度の施行)また、物価高騰等諸般の事情により事務費率を見直すこととなりました。令和5年4月実施の作業分から事務費を12%に改訂させていただきます。

何卒ご理解を賜りますよう、よろしくお願い申し上げます



新型コロナウイルス感染症拡大防止のため掲載している行事が中止などになる場合があります。詳細はお問い合わせください。



アダプト事業参加団体募集

「アダプト」とは・・・

道路や河川などの一定区画を、住民や企業が愛情と責任を持って清掃美化する活動を「アダプト活動」と呼んでいます。

市・県では、身近な道路や河川を定期的に清掃していただく団体を募集し、その活動を支援しています。詳細な内容については、お問い合わせください。

●井原市アダプト募集要件

次の条件で清掃美化できる自治会や学校、企業など

- ・連続した300m以上の市道を年4回以上
- ・100m以上の市管理河川を年2回以上

募集期間 3月20日(月)から随時
 申込・問い合わせ先 2階、建設課(☎②9524)

●おかやまアダプト募集要件

次のいずれかの条件で清掃美化できる自治会や学校、企業など

- ・県管理の国・県道がおおむね半分以上含まれる道路500m以上を年4回以上
- ・県管理の河川200m以上を年2回以上

募集期間 3月20日(月)～4月14日(金)
 ※県が募集する定数に達した場合、受付後でも認定されない場合があります。

申込・問い合わせ先
 2階、建設課(☎②9524)
 井笠地域事務所地域管理課(☎0865-69-1634)

ジュニア絵画クラブ

講師

新たに講師をしていただける人を募集します。特に資格は問いません。絵を描くことが得意な人、子どもが好きな人、ぜひご応募ください。

とき

原則第2・4土曜日
 10時～12時

ところ

アクティブライフ井原

対象

20歳以上の人

講師手当

1回 2,000円

申込方法

生涯学習課に備え付けの申込用紙を提出
 岡まなびめいと事務局
 (☎③3347)

まなびめいとジュニア講座新規受講生

ジュニア絵画クラブ・少年少女合唱団、ジュニア弦楽合奏団の新規受講生を募集します。

とき

【絵画・合唱】

原則第2・4土曜日
 10時～12時

【弦楽】

原則第1・3土曜日
 10時～12時

ところ

アクティブライフ井原

受講料

【絵画】 12,500円

【合唱】 12,500円

【小学生】 12,500円

【中学生】 6,500円

【弦楽】 12,500円

申込締切 3月22日(水)

申込方法

生涯学習課に備え付けの申込用紙を提出

岡まなびめいと事務局

(☎③3347)

まなびめいとサークル会員

ピアノサークル、はがき絵サークル、ハングル講座の新規会員を随時募集しています。

とき

【ピアノサークル】
 毎月第2・4火曜日
 9時～12時

【はがき絵サークル】
 毎月第1火曜日
 13時～17時

【ハングル講座】
 毎週木曜日
 19時30分～21時

※見学可能です。

ところ

アクティブライフ井原

申込方法

生涯学習課に備え付けの申込用紙を提出

岡まなびめいと事務局

(☎③3347)

市民農園利用者

市民農園の利用者を募集します。



募集区画

区分	3号地	4号地
所在地	七日市町 757番10	上出部町 587番、 588番
1区画面積	約16㎡	約25㎡
年間使用料	500円	1,000円
募集区画数	1	1
その他	3号地は水道がないため、水は持参してください。	

貸付条件

市内在住の農地を持たない人で、生ごみをボカシ処理する人

貸付期間

5月1日(月)～

令和6年3月31日(日)

申込受付

4月12日(水)

9時～(先着順)

※9時の時点で希望者が複数いる場合は、くじで順番を決定します。

申込方法

印鑑を持参して環境企画課へ申し込み

岡2階、環境企画課

(☎②9515)

(23)

陸海空自衛官

防衛省では陸海空自衛官を募集しています。

募集種目

- ① 一般幹部候補生
- ② 一般曹候補生
- ③ 自衛官候補生
- ④ 予備自衛官補

(一般・技能)

受験資格

- ① 22歳以上26歳未満大卒
- (見込みも含む)
- ② ③ 18歳以上33歳未満
- ④ 「一般」

18歳以上34歳未満
【技能】

18歳以上で国家資格などを有する人

申込締切

- ① 第1回 4月14日(金) 第2回 6月15日(木)
- ② 5月9日(火)
- ③ 年間を通じて
- ④ 4月6日(木)

※試験日は受付時にお知らせします。

岡自衛隊岡山地方協力本部

高梁地域事務所

☎0866・22・2314



美星星空農園利用者

美星星空農園の利用者を募集しています。

募集区画

14区画

面積 34㎡～52㎡

利用料(年間)

8,800円

12,400円

※水道利用料と農機具などの貸出料は無料です。

貸付期間

4月1日(土)～令和7年2月28日(金)

申込方法

美星振興課に申込書を提出

岡美星振興課 ☎⑦3113



芳井歴史民俗資料館 企画展

「備中・備後」

国境の国人・土豪たち

戦国時代に大内氏、尼子氏

毛利氏らの覇権争いに巻き込まれたこの地方の武士たちの動向を紹介します。

とき 4月22日(土)～

6月4日(日)

9時～17時

※月・木曜日は休館日です。

※5月4日は開館、5月5日は休館です。

ところ 芳井歴史民俗資料館

入館料 無料

岡文化財センター

「古代まほろば館」

☎③3144

ASUWA周年祭

とき 4月29日(土・祝)

10時30分～15時

ところ

芳井健康増進福祉施設

ASUWA

内容

・全館無料開放

・催し物、屋台 など

対象 市内在住または通勤している人

※小学生以下が施設を利用

する場合は保護者同伴です。

岡芳井健康増進福祉施設

ASUWA ☎⑦9781

美星天文台

市民無料公開日

とき 4月21日(金)

13時45分～16時、18時～22時

ところ 美星天文台



マイナポータルから／オンラインで転出届を提出できるようになりました

2月6日から、転出届についてマイナポータルを通じたオンラインでの届け出が可能になりました。このサービスを利用する人は、転出にあたり市役所への来庁が原則不要となります。

電子証明書が有効なマイナンバーカードを持っている人で、日本国内での引っ越しをする人が利用できます。

※マイナポータルを通じて転出届を提出した後は、転入先市町村の窓口で転入届などの手続きが必要です。

※詳しい内容については、デジタル庁ホームページをご覧ください。



▲デジタル庁ホームページ

岡1階、市民課 ☎②9513

内容 「星と宇宙の立体

映像上映システム(4D

2U)の投影(14時から)

や、夜間は金星やしし座

の天体などを観察

※口径101cm望遠鏡の観

望優先チケットを配布して

います。詳しくはお問い合

わせください。

岡美星天文台 ☎⑦4222

ところ

いばらサンサン交流館

対象

市内在住の65歳以上の入

募集人数 100人先着順

受講料 無料

申込締切 4月15日(土)

申込方法

いばらサンサン交流館へ

申し込み

※申し込みは3月22日(水)

から受け付けます。

岡いばらサンサン交流館

☎②6100

講座・教室

小田川大学

とき (毎月1回)

5月～令和6年2月

計10回 10時～11時30分



新型コロナウイルス感染症拡大防止のため掲載している行事が中止などになる場合があります。詳細はお問い合わせください。

寿大学院

とき (毎月1回)

5月～12月 計8回

10時～12時

ところ

アクティブライフ井原

対象

市内在住の65歳以上の人

受講料 無料

申込締切 4月8日(土)

申込方法

生涯学習課へ申し込み

☎(033347)

美星長寿学級

とき (毎月1回)

5月～12月 計8回

9時～11時

ところ

※社会探訪を含みます。
美星公民館

対象

美星地区老人クラブ会員

受講料 1,000円(年間)

※社会探訪には負担金が別途必要です。

申込締切

4月21日(金)

申込方法 各地区老人クラブ会長へ申し込み

☎美星公民館(033115)

芳寿大学

とき (毎月1回)

5月～12月 計8回

9時30分～11時30分

ところ

芳井生涯学習センター

対象

芳井町在住の65歳以上の人

受講料 無料

申込締切 4月14日(金)

申込方法

芳井生涯学習センター
または各地区の芳寿大学
運営委員へ申し込み

☎芳井生涯学習センター(071700)

市民病院

健康教室

とき 4月19日(水)

11時30分～12時

※申し込みは不要です。

ところ

市民病院 玄関ロビー

内容

「今日からできる誤嚥予防
～嚥下障害について～」

講師 言語聴覚士

参加料 無料

☎市民病院(021133)

相談

なんでも相談会

とき 4月25日(火)

10時～13時

※予約が必要です。

ところ 総合福祉センター

相談内容

法律、介護などの問題

相談担当者

弁護士、介護支援専門員

予約締切 4月24日(月)

☎NPO法人井笠いきいき
ネット岡山事務局
(08662218522)

出張年金相談

倉敷西年金事務所による
令和5年度出張年金相談が
開催されます。

とき

毎月第1・3木曜日
9時45分～12時15分、
13時～15時30分

※予約が必要です。

ところ

市役所402会議室

※会場は都合により変更になる場合があります。

☎倉敷西年金事務所
(08665236365)

日曜公証相談

とき 4月16日(日)

9時～15時

※4月14日(金)までに予約が必要です。

ところ

笠岡公証役場

相談内容

遺言・任意後見、
離婚給付契約(養育費・財産
分与)、土地建物の賃貸
借、金銭貸借などの問題

☎笠岡公証役場
(0865625409)

相談はすべて無料で、
秘密は守られます。

奉仕員養成講座

障害のある人の自立と社会参加の促進を
目的に、奉仕員養成講座を開講します。

ところ 総合福祉センター

対象 市内在住・通勤・通学の人

受講料 無料 ※テキスト代が必要です。

申込締切 3月31日(金)

※要約筆記と手話(ステップアップ講座)は
4月28日(金)が締め切りです。

申込方法 市社会福祉協議会、福祉課などに
備え付けの申込書に記入の上、市
社会福祉協議会へ提出

講座名	とき	募集人数
要約筆記	5月～翌年1月(17回) 第2・4土曜日 9時～12時	20人
手話 (入門課程)	4月～翌年3月(20回) 第1・3土曜日 13時30分～15時30分	20人
手話 (基礎課程)	4月～翌年3月(24回) 第2・4土曜日 13時30分～15時30分	20人
手話 (ステップアップ講座)	5月～翌年2月(18回) 第2・4土曜日 10時～11時30分	20人

※都合により日程が変更になる場合がありますので、詳しくはお問い合わせください。

☎市社会福祉協議会(021484/FAX021496)

図書館からのお知らせ

井原(☎0822) 芳井(☎21702) 美星(☎3123)

《古典文学鑑賞講座》(毎月第2・4金曜日)
 『徒然草』、『わおやまきんや解明：言葉の謎』*テーマ
 ◆講師 大山欽也先生
 ◆とき 4月14日(金) 13時30分～
 *「なまける」(なま)
 28日(金) 13時30分～
 *目くじらを立てる。
 ※テーマは前後することがありますのでご了承ください。
 ◆ところ 井原図書館

《おはなしひろば》(毎月第2・3・4土曜日)
 ◆とき 4月 8日(土) 10時30分～
 15日(土) 10時30分～
 22日(土) 10時30分～
 ◆ところ 井原図書館

《おはなし会》(毎月第3土曜日)
 ◆とき 4月15日(土) 10時30分～
 ◆ところ 芳井図書館

《おはなしひろばぽかぽか》(毎月第1土曜日)
 ◆とき 4月 1日(土) 10時30分～
 ◆ところ 美星図書館

貸出手続きが便利に!

利用者カードの代わりに、マイナンバーカードやスマートフォンで本を借りることができるようになりました。



詳しくは、ホームページをご確認ください。▲図書館ホームページ

* 自習や調べものによる長時間滞在は控えてください。
 体調がすぐれない場合は、利用を控えてください。
 * 図書館休館日 4/3(月)・10(月)・17(月)・24(月)

CATV 井原放送 デジタル12ch

市政だより「いいぞ! いばら」

(火曜日) 18時30分、19時30分、20時30分、21時30分、
 22時30分、23時30分

(水曜日) 10時30分、11時30分、12時30分、13時30分
 さまざまな行政情報をお知らせします。

生活&災害情報

毎日6時～10時、14時～18時
 毎日、市の行事などをお知らせします。

休日水道工事当番

宅内の漏水修理などは、最寄りの市指定事業者、
 または井原管工事協同組合☎2533へご相談
 ください。

※連絡がつかないときは、市役所水道部(☎0824)まで。

移動図書館 さくら号運行予定表

月	日	曜	到着予定時刻	駐 車 場 所	
4	4	火	10 20	出 部 公 民 館 前	
			10 50	下 出 部 公 民 館 前	
	5	水	9 30	ケアハウスきのごセイモン	
			10 00	木之子中学校体育館前	
			10 30	J A晴れの国岡山井原東支店	
			13 50	二番区七日市染工場東隣	
	6	木	9 50	高屋倶楽部(旧高屋公民館)前	
			10 30	せいび保育園駐車場	
				13 50	高屋南保育園駐車場
	7	金	9 30	花滝コミュニティハウス	
			10 00	八日市高星神社	
			10 30	旧黒忠小学校	
	11	火	9 10	芳井公民館共和分館	
			9 55	村入コミュニティハウス	
			10 25	高山市弥高屋商店前	
				13 50	小 田 川 荘
	12	水	9 20	川 附 公 民 館 前	
			13 50	四季が丘偕楽園	
	13	木	9 40	元明治ふるさと市場前	
			10 10	片塚コミュニティハウス	
10 50			川相高尾商店前		
14	金	9 20	野上大谷公民館前		
		9 50	西星田公民館		
		10 20	野上藤本商店前		
		13 40	青野幼稚園駐車場		
18	火	9 20	市 営 清 迫 住 宅		
		10 00	西江原辻の坊内		
		10 40	西江原公民館駐車場		
			13 50	立戸公園駐車場	
19	水	9 50	野上交流センター前		
		13 50	県 主 公 民 館		
20	木	9 40	荏原駅南口ロータリー		
		10 10	荏原公民館前		
		13 20	ふれあいセンター内		
		13 50	みずき駐車場		
21	金	9 25	東星田消防機庫		
		10 00	長 楽 園 駐 車 場		
25	火	9 40	宇 頭 公 民 館		
		10 20	宇 戸 谷 公 民 館		
		10 50	長 谷 集 会 所		
			11 20	黒 萩 公 民 館	
26	水	9 20	旧岡山西農協大江支店前		
		9 50	上 稲 木 塩 飽 商 店 前		
		10 20	稲 倉 公 民 館		
			10 50	下 稲 木 兼 保 公 民 館	

※新年度にあたり、時刻や駐車場所が変更となっています。また、気象状況などにより運行を中止する場合があります。



くらしのカレンダー

<3月>

21 (火) … 春分の日

23 (木) … 行政相談(10時~12時=総合福祉センター)

市役所休日開庁

26 (日) … (8時30分~17時15分
=市役所1階市民課・税務課納税係)

<4月>

市役所休日開庁

2 (日) … (8時30分~17時15分
=市役所1階市民課・税務課納税係)

年金相談

6 (木) … 【要予約086-523-6395倉敷西年金事務所】
(9時45分~12時15分/13時~15時30分
=市役所201会議室)

8 (土) … 資源の日【井原・芳井・美星】
(7時30分~9時=古紙・古着類集積所)

11 (火) … 法律相談【要予約62-1484】
(13時~16時=総合福祉センター)

13 (木) … 行政相談(10時~12時=総合福祉センター)

18 (火) … 行政相談 (10時~12時=美星公民館)

行政相談

(9時~11時=老人福祉センター(芳井))

年金相談

20 (木) … 【要予約086-523-6395倉敷西年金事務所】
(9時45分~12時15分/13時~15時30分
=市役所501会議室)

市公式SNS 情報発信中!

市ホームページから、気になるSNSをチェックしてください。



いきいき健康コーナー

3月は自殺対策強化月間

~大切な人を守るゲートキーパーになろう~

3月は、就職や転勤、進学など生活環境の変化により、悩みやストレスを抱えやすい時期で、自殺が多くなる傾向があります。

悩みを抱えている人は、一人で問題を抱え込み、助けを求める力が弱くなります。

皆さん一人一人がゲートキーパーになり、周りにいる人、大切な人の異変に気付き、声をかけてあげましょう。



ゲートキーパーとは…

悩んでいる人に気付き、声をかけ、話を聞いて、必要な支援につなげ、見守る人



ゲートキーパーとして、

まずはじめに大切なこと… “気付き、

悩みを抱えている人は、日常の中で気になる変化や行動があります。それは“このころのSOS、”かもしれません。あなたの周りに下記のような人はいませんか?

- ・表情が暗く、元気がない
- ・周囲との交流を避けるようになった
- ・体調不良や不眠を訴えるようになった
- ・死をほのめかす、投げやりな態度が目立つ
- ・酒量が増えた など



悩みを抱えている人のサインに気付いたら、優しく声をかけてあげましょう。

一人一人が互いに声を掛け合い、みんなで大切な命を守りましょう。



問健康医療課(☎②8224)

月・日・曜	休日当番医(予定) 診療時間:9時~17時		休日当番薬局(予定)	
3/21(火)	長尾整形外科 ②2510	きのご診療所 ②7020	—	宮のはな薬局 ③2834
26(日)	市民病院 ②1133	山成医院 ⑦0101	いばらセンター薬局 ⑥1678	エスマイル薬局井原店 ⑦1500
4/ 2(日)	森本整形外科 ②6000	ほそや医院 ②1373	—	メロン薬局 ⑥0270
9(日)	小田病院 ②1355	—	ファーマシィ井原セントレ薬局 ⑥1005	—
16(日)	美星国保診療所 ⑦2525	前谷内科クリニック ③4888	アルファー薬局星の郷店 ⑦9022	ファーマシィ薬局西江原 ⑥5960

*都合により当番に変更がある場合がありますので、事前に電話などで確認してください。

自分の星座をいつ見るか

美星天文台の観望デッキで星座を案内していると「〇〇座はどこ？」と尋ねられることがあります。たいていの場合、自分の誕生星座を見たいということで、黄道12星座の名前がよく挙がります。「今日は見えません」とお伝えすると、とても残念がられます。よくある誤解が、誕生月にはそれに対応する誕生星座が見えていると思ってしまうことです。

本来、誕生星座というのは、その人が生まれたとき、太陽が滞在していた星座のことです。昼間に太陽の方向を向くと、その背後にも星座があるのですが、当然、太陽光に邪魔されて見ることはできません。その見えない星座がその日生まれた人の誕生星座です。

①従って、誕生日から6カ月後には太陽と星座が真反対になり、真夜中に南中するので、最高の条件で見ることができます。

②ただし、深夜の0時に夜空を見上げるのは、ちょっと一般的ではないですね。少し早い午後8時ごろに見ようと思ったら、2カ月遅らせることで南中時刻が4時間早まります。

③実は、もう一つ重要な要素があって、誕生星座が設定された時代から2千年以上経った現在、誕生星座と太陽の位置が一星座、つまりひと月分だけズレてきているのです。

というわけで、上の3つの要素を計算して、誕生月+6+2+1、つまり自分の誕生星座は誕生月の9カ月後なら、午後8時に南の空高く、良く見えるということになります。

美星天文台に展示している星座折り紙には誕生月ではなく、何月に見やすくなるかを表示しています。 案内役 美星天文台技師 中内 弘

▼7月24日～8月23日生まれの誕生星座「しし座」は4月、5月に見ごろとなります。



美星天文台のホームページ(<http://www.bao.city.ibara.okayama.jp/>) Email(info@bao.city.ibara.okayama.jp)

ひなまつりウオークを取材し、色とりどりのたくさんのひな人形がきれいに飾られていました。今年ひな人形を飾るのをサボった私。反省しつつ来年は子どもの健やかな成長を祝いたいです。(直)

桜溪、無事入手できました。昨年はたったの2週間で完売したとか。まず、香りから芳醇な香りは芳井の大自然を想起させます。口当たりも優しく飲みやすい。今宵は長くなりそうです…。(展)

市内のイベントなどで生き生きと活躍している皆さんにいつも元氣と笑顔をもらっています。来年度もそれぞれの場所で輝く人を一人でも多く取材できるように、編集室一丸となって頑張ります！(み)

広報いばら編集室



お友達とシーガルの応援に行ってきたよ～☆みんなでお支えできて楽しかった！

今月の
でんちゅうくん

井原市の人口 37,913人(-60) 男18,188人 女19,725人
世帯 16,629世帯(+1) 3月1日現在()は前月比

広報 いばら 令和5年3月(28)