

元気と笑顔をとどけます！

いはら

広報

2026
March

令和8年

3

Vol.921

TOPIC

井原市LINE公式アカウントが
もっと便利に！(P2~3)



IBARA

2月25日、高屋児童会館で自作のおだいりさまとおひなさまの飾りを手に笑顔を見せる子ども

もっと便利に！

問【リニューアルに関すること】3階、DX推進課(☎@9511)

【配信に関すること】3階、秘書広報課(☎@9501)

便利な機能の紹介

(1) 必要な情報に素早くアクセス！16項目に拡充された「リッチメニュー」



子育て支援、ごみの出し方、道路や公園の損傷通報機能などを搭載しています。



「行かない窓口」がスタートし、約70業務の申請、施設や本の予約を行うことができます。



観光イベント、食の情報、移住定住情報など、井原の魅力を発信しています。

(2) LINEに慣れた子育て世代向けには「子育て充実メニュー」

妊娠から子育てまで、段階に応じた情報を入手しやすいよう項目を細分化しました。



(3) ごみの分別方法が早わかり！「ごみの一問一答機能」

LINEのトーク画面に直接、破棄したいごみの具体名を入力すると、分別方法や捨てる際のコツを自動で返答します。



(4) 危険箇所などを見つけたら…「損傷報告機能」

危険箇所の早期発見を目的として、道路の舗装や公園の遊具などの損傷、不具合を発見した際にLINEを通じて市へ通報することができます。

※緊急性が高い場合は、画面の案内に沿って、電話での連絡をお願いします。

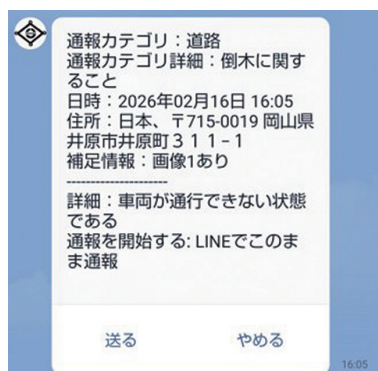

マップから位置情報を選択し「状況が分かる画像」と「発生場所が分かる画像」をスマートフォンのカメラで撮影することで損傷報告を行うことができます。



井原市LINE公式アカウントが

友だち追加の方法

①ホーム右上のをタップしてください。



②友だち追加画面上部の「QRコード」をタップし、カメラが起動したら、市LINE公式アカウントのQRコードを読み込み、画面に表示されるURLをタップしてください。



③「友だち追加」をタップしてください。



※QRコードは株式会社デンソーウェブの登録商標です。

受信設定の方法

※受信設定を行わない場合、配信される情報を受け取ることができません。

①「くらし」タブの右下にある「受信設定」をタップしてください。



※途中で認証画面に変わった場合は「許可する」をタップしてください。

②受け取りたい情報にチェックを入れてください。チェックのない項目については情報が届きません。

※受信設定はいつでも変更可能です。

| 項目 | お知らせ内容 |
|----------|----------------------------|
| 市からのお知らせ | 下記以外の市からの情報 |
| イベント情報 | 文化・スポーツ、生涯学習、観光などのイベント情報 |
| 子育て | 子育て支援事業、子育てイベント情報など |
| 健康・医療 | 予防接種、熱中症予防、生活習慣病予防教室など |
| 防災・気象情報 | 地点震度、震度速報、気象警報など |
| 防犯 | 不審者情報など |
| 火災 | 火災情報(建物・林野・車両・その他の火災、鎮火など) |
| その他の緊急情報 | オキシダント情報など |
| 移住・定住 | 移住、くらしに関する支援や補助金情報など |
| ふるさと納税 | ふるさと納税制度、返礼品情報など |

③その他の情報を入力してください。

- ・生まれた年(西暦)
→各年代の登録者数を調べるために使用します。
- ・お住まいの地域
→居住地区の登録者数を調べるために使用します。また、今後地区ごとで情報を配信できるよう検討しています。
- ・子育て情報、出産予定日情報
→各々の健診日やイベント、セミナーの情報などを配信します。



CIO補佐官
はらだ ともゆき
原田 智幸 さん

幅広い世代になじみのあるLINEを活用し、行政手続きの窓口をスマホ内に開設しました。

ごみ分別の自動案内や各種オンライン申請など、24時間いつでもどこでも利用できる利便性が加わり、その結果、市役所の窓口や電話の混雑が緩和され、市職員の業務効率化にもつながる、市民にも職員にも優しい仕組み(DX:デジタルトランスフォーメーション)を目指しています。

ぜひ、井原市LINE公式アカウントを友だち追加して、デジタル時代の快適さを体感してください。

いばら桜フェスタ

市内のさまざまな催しを回遊しながら楽しむ分散型イベントです。

と き 4月5日(日) 9時～15時

| ところ | 内容 |
|-----------|------------------------|
| 井原駅前広場 | 井原線DE得得市 |
| 桜橋公園 | 桜まつり |
| 井原児童会館運動場 | お茶席(10時～14時) |
| 井原町商店街 | 新町マルシェ(10時～15時) |
| | アートループ写真コンテスト(10時～15時) |
| | 桜フェスタ案内所(10時～15時) |
| 山成酒造 | 新酒まつり(10時～15時) |

☎井原市観光協会(☎②8850)

井原桜まつり

桜のスポット井原堤・相原公園にぼんぼりが灯り、夜桜も楽しめます。

と き 3月20日(金・祝)～4月12日(日)

点灯時間 18時30分～22時

ところ 井原堤、相原公園



☎井原市観光協会(☎②8850)

春の イベント情報

井原市北条早雲まつり

と き 4月19日(日) 10時～15時

ところ 高越城址駐車場および山頂

内容 早雲太鼓・岡山戦国武将隊・子ども神楽の披露、早雲市出店など地元製品の販売

※早雲の里荏原駅(北側)から荏原公民館経由の無料送迎バスが利用できます。

※駐車場は荏原小学校を利用してください。



☎北条早雲まつり実行委員会(☎②8267)

葡萄浪漫大神楽

と き 4月5日(日) 10時～16時

ところ 葡萄浪漫館

内容 備中神楽の披露、地元特産品の直売



☎葡萄浪漫大神楽実行委員会(☎③3126)

井原市ウェルビーイング経営認定事業所が決定

2月13日に井原市ウェルビーイング経営認定証交付式が開催され、ウェルビーイング経営に取り組む市内21事業所に認定証が交付されました(関連記事P11)。

井原市ウェルビーイング経営認定制度は、働き方改革や働きがいの向上など、従業員がいきいきと働ける環境づくりに積極的に取り組む事業所を顕彰する市独自の取り組みです。

※ウェルビーイングとは、個人の権利や自己実現が保障され、身体的・精神的・社会的に良好な状態にあることを意味します。

井原市ウェルビーイング経営2025 認定事業所(敬称略・申請順)

★ゴールド認定事業所

- ・井原精機株式会社
- ・株式会社生興運送

★認定事業所

- | | |
|--|---|
| <ul style="list-style-type: none"> ・井原鉄道株式会社 ・株式会社中国銀行 井原支店 ・フェニテックセミコンダクター株式会社 ・フジモト工業株式会社 ・株式会社ホーコク ・株式会社クリーンサービス・イバラ ・入栄工業株式会社 ・トーヨーカラー株式会社 岡山工場 ・井原市役所 ・株式会社志多木組 | <ul style="list-style-type: none"> ・タカヤ商事株式会社 ・笠岡信用組合 井原支店 ・片山工業株式会社 ・坂川建設鋳業株式会社 ・笠岡信用組合 井原東支店 ・中島硝子工業株式会社 ・名合建設株式会社 ・株式会社もとい ・井原自動車株式会社 |
|--|---|

井原市ウェルビーイング経営ロゴマーク

井原市ウェルビーイング経営ロゴマークは、市内に在住または通学する中学生・高校生から募集したデザインの中から選ばれた作品です。

岡山県立井原高等学校2年生の河合慧奈^{かわい えな}さんが制作した「つながり、尊重し、支え合う」というタイトルの作品で、異なる色が調和し、互いを尊重し支え合う人々の姿を象徴しています。



〒719-0201 井原市商工会議所内
井原市ウェルビーイング経営推進協議会 (☎0420)

窓口業務のお知らせ

休日開庁や時間延長をご利用ください



3月29日と4月5日は日曜日の窓口業務を行います

年度末と年度初めの日曜日に市民課と税務課納税係の窓口業務を行います。

と き 3月29日(日)、4月5日(日) いずれも9時～16時

取扱業務

- ・戸籍届出
- ・転入届、転出届、転居届
- ・住民票の写し、戸籍、印鑑登録証明書などの各種証明書の取得
- ・印鑑登録
- ・パスポートやマイナンバーカードの申請と受領
- ・保険や年金の届出、税の納付、納税相談

※マイナンバーカードの受け取りは3日前までに予約が必要です。

☎1階、市民課戸籍住民係(☎@9513)、市民課保険年金係(☎@9514)、税務課納税係(☎@9509)

第1・3木曜日は市民課窓口受付時間を延長します

市民課戸籍住民係の窓口時間を延長します。ご利用の際は前日までに予約してください。

と き 4月～令和9年3月 祝日を除く第1・第3木曜日 17時15分～19時

取扱業務

- ・住民票の写し、戸籍、戸籍の附票、身分証明書、印鑑登録証明書の取得
- ・印鑑登録
- ・パスポートの申請と受領
- ・マイナンバーカードの申請・受領と券面変更、電子証明書の更新、暗証番号の再設定

予約方法

- ・市民課戸籍住民係へ電話で予約
- ・市ホームページから予約



▲市ホームページ

☎1階、市民課戸籍住民係(☎@9513)

※住民票の写しは市内に住所がある人、戸籍は市内に本籍がある人のみ交付できます。

※芳井・美星各支所では時間延長や日曜日の窓口業務は行いません。

※開庁時間に来庁できない場合には、証明書コンビニ交付サービス、各種証明書の郵便請求、住民票の写しの宿日直での受け取り(予約制)もご利用ください。

入学・就職・転勤などによる引っ越しで、住所を異動される人は「正確な住所の届出」が必要です！

- ・住民票の住所の異動届(転出届・転入届など)は、国民健康保険および国民年金の資格の確認や、選挙人名簿への登録などにつながる大切な手続きです。
- ・マイナンバーカードをお持ちの方は、市役所に行かなくても、マイナポータルから「転出届」の手続きができます(「転入届」はオンラインではできません)。
- ・マイナンバーカードには、最新の住所を記載する必要があります。「転入届」の手続きで引っ越し先の市区町村に行く際には、マイナンバーカードを持参してください。



▲マイナポータル

☎1階、市民課戸籍住民係(☎@9513)



各地区で回収する年に一度の機会です!!

不燃性粗大ごみの回収



閩2階、環境企画課 (☎⑥9515)

◆搬入時間 8時～9時30分

※共和・三原・明治・県主・野上・青野地区は9時までです。

◆回収するもの 下記回収物一覧表のとおり

※一覧表にないものは回収できません。

◆注意事項

- ①回収場所へは個人で搬入してください。
- ②搬入できるごみは一般家庭から出たものだけです。
- ③回収場所では地区役員などの指示に従ってください。
- ④指定時間以外は絶対に搬入しないでください。
- ⑤ストーブなどは灯油を必ず抜いてください。
- ⑥危険な破片などが飛散ないように処置をして搬入してください。
- ⑦混み合っている場合は順番を待ってください。
- ⑧他の地区へは搬入しないでください。
- ⑨段ボールや袋などに入れてこないでください。
- ⑩混乱を避けるため、搬入するごみ以外は持ち込まないでください。
- ⑪回収をお断りしたものは、持ち帰ってください。
- ⑫水銀使用廃製品(No.26)は、割れないように搬入してください。

◆日程および回収場所

| 実施日 | 地区 | 場所 |
|----------------|-----|------------------|
| 4/12(日) | 出部 | 出部小学校校庭 |
| 4/26(日) | 井原 | 井原小学校校庭 |
| 5/17(日) | 美星 | 美星支所駐車場 |
| 6/14(日) | 高屋 | 高屋小学校校庭 |
| | 稲倉 | 民間鉄工会社(岩倉町畦ヶ市) |
| 9/20(日) | 共和 | 上嶋コミュニティハウス |
| | 三原 | 芳井公民館三原分館 |
| 9/27(日) | 大江 | 嫁いらず観音院駐車場 |
| 10/18(日) | 芳井 | 芳井体育館駐車場 |
| | 明治 | 明治ごんぼう村ふれあい広場駐車場 |
| 11/ 8(日) | 西江原 | 立戸公園 |
| 11/15(日) | 荏原 | 荏原小学校校庭 |
| 12/ 6(日) | 県主 | 県主小学校校庭 |
| | 木之子 | 小田川河川敷(馬越橋下) |
| 令和9年 3/7(日) | 野上 | 野上小学校校庭(西グラウンド) |
| | 青野 | 青野中央選果場 |

◆回収物一覧表

| No. | 品目 | 注意事項 | No. | 品目 | 注意事項 |
|-----|----------|--|-----|-------------|---|
| 1 | 自転車 | 三輪車、ベビーカー、シルバーカー、一輪車、車いすを含む | 15 | 衣装ケース | プラスチック製および金属製(スーツケースを含む) |
| 2 | ストーブ | ファンヒーター、電気ストーブを含む ※灯油は必ず抜くこと | 16 | ステレオ | ラジオ、ラジカセを含む |
| 3 | 米びつ | 貯米器、計量米びつを含む | 17 | 食器乾燥機 | 食器洗い機を含む |
| 4 | ホットプレート | たこ焼き器を含む | 18 | プリンター | 電話機、FAX、家庭用コピー機を含む |
| 5 | 照明器具 | 電球、蛍光管は外すこと | 19 | 机・椅子・棚 | スチール製など ※木製を除く |
| 6 | ガスレンジ | 電子レンジ、カセットコンロ、オーブントースターを含む | 20 | 空気清浄機 | 加湿器、除湿機を含む |
| 7 | 扇風機 | 冷風扇、ウインドファンは直接井笠広域資源化センターへ ※冷媒が使用されているものは不可 | 21 | 一斗缶 | 中身を空にし、空が確認できるよう缶切などで開封すること |
| 8 | 炊飯器 | ホームベーカリーを含む | 22 | 健康器具 | ぶら下がり健康器、マッサージ器、ランニングマシンなど |
| 9 | テレビ録画用機器 | ビデオデッキ、DVDレコーダーなど ※テレビは不可 | 23 | 子ども用大型玩具・遊具 | プラスチック製および金属製、チャイルドシート、スキー用具、電子ピアノなど |
| 10 | 灯油ポリ容器 | ポリ製品のみ | 24 | 風呂ふた | |
| 11 | 掃除機 | | 25 | プランター | プラスチック製 ※土や砂は除去すること |
| 12 | 電気こたつ | 天板は直接井笠広域資源化センターへ | 26 | 水銀使用廃製品 | 乾電池、蛍光管、水銀体温計、水銀温度計、水銀血圧計が対象 ※LED電球、小型充電式電池は燃やさないごみへ |
| 13 | ポット | | | | |
| 14 | ミシン | 針は外すこと | | | |

井原市
IBARA CITY

4市合同で開催します!
職員採用合同説明会

井原市・笠岡市・高梁市・浅口市による職員採用合同説明会を開催します。就職活動の参考に、ぜひご参加ください。

と き 4月26日(日)
12時30分～16時30分
(受付 12時～)
※申し込みは不要です。

ところ サン・ピーチOKAYAMA
(岡山市北区駅前町二丁目3-31)

対象 職員採用試験の受験希望者

内容 各自治体の概要説明、先輩職員とのフリートーク

参加料 無料



▲市ホームページ

井原市
IBARA CITY

井原市オリジナルSDGsロゴマーク

井原市
IBARA CITY

オンラインで開催します!
職員採用説明会

オンラインによる職員採用説明会を開催します。就職活動の参考に、ぜひご参加ください。

と き 5月8日(金) 19時～20時
5月9日(土) 10時～11時

対象 職員採用試験の受験希望者



内容 市の概要説明、採用試験について、希望職種別の個別説明、質疑応答

参加方法 Web会議サービス「Zoom」使用

申込締切 4月28日(火)

申込方法 右記より申し込み

※最新の情報は市ホームページをご覧ください。

▲市ホームページ

井原市
IBARA CITY

井原市オリジナルSDGsロゴマーク

〒730-0833 井原市本町3階、総務課職員係(☎⑥1459)

井戸水使用人数調査

6 安全な水とトイレを世界中に

適正な下水道使用料を算定するため、井戸水使用人数の調査を行います。調査票は3月末に発送しますので、回答をお願いします。また、調査後に使用人数などが変更になった場合は、下水道課へ届け出を行ってください。

なお、下水道使用料は令和8年度第2期(4・5月使用分)より改定になりますので、使用人数の変更はなくても、使用料は増額となります。

下水道への早期接続

下水道が利用できるようになった区域のことを、供用開始区域といいます。この区域になった場合、下水道法により、くみ取り便所は3年以内に、また、台所や風呂などの排水はすみやかに、下水道へ接続しなければならないと定められています。快適な生活環境の確保のため、区域内の人はできるだけ早く下水道へ接続してください。



▲市ホームページ



☎⑥0176 閤下水道課

狂犬病予防注射と犬の登録

3 すべての人に健康と福祉を

犬の飼い主は、犬を飼い始めた日から30日以内(生後90日以内の子犬は生後91日以上になってから30日以内)に登録を申請し、鑑札の交付を受けなければなりません。飼い犬の登録は生涯に1度です。

また、毎年1回、生後91日以上の子犬には狂犬病の予防注射を接種させ、狂犬病予防注射済票の交付を受けなければなりません。

登録申請場所 環境企画課、芳井・美星各支所、各地区で開催する集合注射会場

登録手数料 3,000円

予防注射料 2,650円

注射済票交付手数料 550円



犬などの愛護動物を遺棄した場合は、100万円以下の罰金に処されます。飼い主は最後まで責任をもって飼いましょう。

閤2階、環境企画課(☎⑥9515)、
芳井振興課(☎⑦0110)、
美星振興課(☎⑦3111)

いばら元気シニアワードラリー 2025 第2回抽選会を実施しました

井原放送「元気シニアチャレンジTV」の介護予防体操に取り組み、ワードを集めてご応募いただいた人の中から、抽選により当選者が決定しました。

非常に多くの人に介護予防体操に取り組んでいただき、たくさんのご応募をいただきました。当選者は下記のとおりです(応募用紙にご記入いただいたニックネームを掲載しています)。なお、2回の抽選に落選された人を対象に行ったダブルチャンス賞(30人)の当選の発表は、賞品の発送をもって代えさせていただきます。



A賞 和菓子詰め合わせ

- ・上出部町 ヤッチャン
- ・高屋町 タカヤさん
- ・芳井町 やまちゃん
- ・高屋町 すみちゃん
- ・笹賀町 はるさん

B賞 お食事券

- ・高屋町 ケイちゃん
- ・美星町 大黒屋
- ・井原町 オグッチ
- ・井原町 モーちゃん
- ・井原町 えっちゃん

C賞 美星町産豚肉

- ・高屋町 はっちゃん
- ・上稲木町 あやちゃん
- ・井原町 なし
- ・芳井町 みっちゃん
- ・芳井町 にしやん

今年度の『いばら元気シニアワードラリー』は無事終了しました。

多くの人にご参加いただきありがとうございました。今後も日々の生活の中で、健康づくり・介護予防に取り組みましょう。

閩2階、地域包括支援センター (☎②9552)

たき火と火災は紙一重! ~たき火からの火災を予防するポイント~



井原地区消防組合火災予防条例に基づき「火災とまぎらわしい煙等を発するおそれのある行為等の届出」を消防署に届け出たうえで、下記の点に注意して行ってください。

⚠️ 周囲に建物や燃えやすい物がある場所では行わない

- ・たき火から山火事や建物火災に発展した事例があります
- ・農業を営むためなど、やむを得ない場合の焼却についても、周囲の住宅環境などに配慮し苦情が出ないように努める必要があります

⚠️ 風が強いときは行わない

- ・飛び火によって遠く離れたところに延焼する危険があります

⚠️ 事前に燃やす範囲を決めてから行う

- ・無計画に燃やすことはやめましょう

⚠️ 消火の準備をしてから行う

- ・水や消火器などの消火する準備をしましょう

⚠️ 完全に消えるまで決してその場を離れない

- ・完全に消火しないと再び燃えることがあります

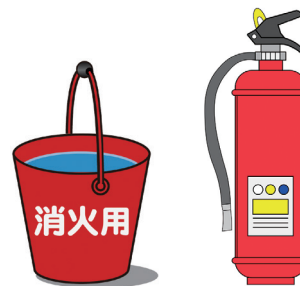

閩消防本部予防課(☎②9402)



春暖の井原路で健脚を競う 全国健康マラソン井原大会

運動公園陸上競技場を発着点に、全国健康マラソン井原大会を開催しました。参加した約1,100人のランナーは、2012年ロンドン五輪女子柔道金メダリストのゲストランナー^{まつもとかおり}松本薫さんと触れ合いながら、春の陽気が訪れた井原路を楽しみながら駆け抜けていました。



挑み続ける勇氣 スポーツ協会設立50周年記念事業 松本薫講演会

アクティブライフ井原を会場に、ロンドン五輪女子柔道金メダリストの松本薫氏による講演会が開催されました。「挑み続ける勇氣 柔道と人生の金メダル」をテーマにした講話のほか、柔道の実技披露や護身術の指南が行われ、多くの来場者は興味深く耳を傾けていました。



災害時の頼れるパートナー 災害協定調印式

萩原工業株式会社(倉敷市)と市が、災害時における物資調達に関する協定を締結しました。これは災害時に市の要請に応じて、ブルーシートや土のう袋などの必要となる物資の迅速な供給を約束するものです。災害に強いまちづくりの実現に向けて、連携の強化を進めています。





働きがいのある職場づくりを実践 ウェルビーイング経営認定証交付式 および講演会

地場産業振興センターを会場に、ウェルビーイング経営認定証交付式が開催され、市内の21事業所に認定証が交付されました。また、ウェルビーイング経営認定審査委員長で、武蔵野大学ウェルビーイング学部長のまえのたかし前野隆司氏、EVOL株式会社代表取締役CEOのまえの前野マドカ氏による講演会も行われ、参加者は幸福度のさらなる向上を目指し、熱心に耳を傾けていました。



自分らしい最期を考える 在宅医療と介護連携講演会

アクティブライフ井原を会場に、めぐみ在宅クリニック(神奈川県)院長で、エンドオブライフ・ケア協会代表理事を務めるおざわたけとし小澤竹俊氏を講師に迎え、在宅医療と介護連携講演会を開催しました。「人生の最期まで穏やかに生きる」をテーマに、苦しいときに支えとなる家族の存在や、日常生活の中での心の整え方など分かりやすく解説する講師の話に来場者は真剣に耳を傾けていました。



芳井生涯学習センター開館30周年記念 岡山交響楽団演奏会

芳井生涯学習センター開館30周年を記念し、岡山交響楽団演奏会を開催しました。訪れた約300人の来場者は、目の前で繰り広げられる大迫力のクラシック音楽の演奏に終始聞き入りながら、生きた音楽を身近に感じていました。



事件の悲劇と解決への思いを共有 拉致問題啓発舞台劇公演

拉致問題への関心を深めるための舞台劇「めぐみへの誓い—奪還—」が市民会館で上演されました。拉致問題に触れる機会が少ない若い世代を含め、広く関心を持ってもらうことを目的としているこの舞台劇は、北朝鮮で受けた過酷な状況や再会を願い続ける家族の切実な姿が描かれており、来場者は静かに見入っていました。



SCHOOL

スクール

このページでは、市内の小・中学校、高等学校から寄せられた作文や作品、その他情報を紹介します。

作文

「笑顔でつながる 木之子小」

木之子小学校 六年生

木之子小学校で頑張っていることを二つ紹介します。

一つ目は、あいさつ運動です。ぼくたちは、毎朝あいさつ運動をしています。今年度は「I♡愛さつ」と名付けて活動しました。「I」は自分から「♡」は「あい」と読んで心のこもった、最後の「愛」は相手のことを思いやるという意味が込められています。最初は六年生だけであいさつ運動を始めました。あいさつ運動を始めたころは、あいさつが返ってこないことが多かったです。そこで、相手の立場に立ってその理由を考えてみました。それから、他の学年にも呼びかけて一緒にあいさつ運動をしたり、レベル表を作って全校に紹介したりしました。最初は、レベル0～2の人が多かったけど、最近はみんなレベルアップしてきています。あいさつ運動をすると、学校や地域が明るくなり、心が温かくなりますし



た。その他に、地域の人も協力していただいて通学路に看板も設置しました。

二つ目は縦割り班遊びやなかよしタイムです。縦割り班遊びは月に一回あります。なかよしタイムは、下学年と上学年がペアになって朝学習の時間に交流します。学習したことを発表したり、運動会や学習発表会の練習を見せ合ったり、読み聞かせをしたりしました。普段は関わりが少ない学年とも関わることでできます。振り返りの時間には、たくさん感想を言ってもらえるのでいつも楽しみに待っています。

これからもっと元気いっぱい、優しいスーパームの木之子小学校を目指していきます。



▶運動会に向けて表現運動の見せ合い



▶絵本の読み聞かせ



▶図工の作品の発表

作品

『当日はっぴょう会』

美星小学校二年 川上春陽さん



ドキドキした発表会。バツ役を全力で演じ終え、ぶたいを下りて、ホッとしようです。

『ステンドグラス ～限界突破せよ!!～』

美星中学校三年 上玉利虎二朗さん



自分の未来に向かって、どんな困難も打ち破り突き進むイメージで、作品を仕上げました。



▲ホームページ



▲Instagram

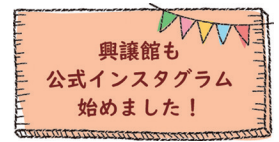

卒業生が在校生たちに講話をしてくださる「ようこそ先輩」を一年を通して三回開催しました。

第一回は、さまざまな場面で活躍している早川優衣先輩。生徒たちにもピンポイントな話題が多く、高校生活や夢に向けての取り組み方など、たくさんのアドバイスが練りこまれたお話でした。第二回は下屋敷礼先輩。興讓館で過ごした学生時代のことや今の仕事の話、プライベートの話など、たくさんの写真を交えていろいろな分野の話をしてくださいました。最終回の第三回は、多くの卒業生や若手社会人たちとグループワークをする「カタリ場」形式で行い「ようこそ先輩～夢編～」を開催しました。生徒たちが自分の夢を語り、先輩たちからは、その夢のためにはどう動いていくかを聞き、夢の先・夢が叶った先のお話をグループに分かれて語りました。



生徒たちは、消防士や理学療法士、保育士や学校の先生、社長になる！お金持ちになる！まだ決まっていない…などさまざまな夢を語っていました。「今できるちょっといいことが未来につながる」と生徒たちに力強い話をしてくださる卒業生もいました。卒業生とはなかなか関わることがない生活の中で、卒業後の先輩たちのとてもリアルなお話を直接聞くことができ、とても良い時間を過ごすことができました。

今年の2年生は、3泊4日の行程で北海道に行ってきました。生徒たちは岡山県では見ることのない雪の多さにビックリしていました！



また、北海道名物のジンギスカンやスープカレー、新鮮な海鮮もたらふく食べ、お腹も心も満たされる楽しい修学旅行となりました。



札幌・小樽市内を散策したり、オリンピックミュージアムや羊ヶ丘展望台の見学、そして、札幌国際スキー場ではスキーを楽しみました。初めての生徒も多くいましたが、インストラクターの方が丁寧に教えてくださいました。



11月19日、今年も桜溪参拝を行いました。芳井町築瀬の桜溪塾へ、全校生徒と教職員で歩いて行き、学年ごとに桜溪塾の由来や今までの歴史の話（白鹿洞書院）を唱和しました。



▲事前清掃の様子



また来年も、そのまた来年も。こうして1年ごとの積み重ねが歴史を作っていきます。



11月30日、井原駅にてミナクルネの点灯式が開催されました。本校では毎年、手作りのイルミネーションを展示しており、今年は文化祭のフォトスポットコーナーで登場した『月』に灯りをともしました。また今年も、興讓館の吹奏楽団がステージに参加させていただき、キラキラ光る井原駅に音楽を添えていました。



今年は打ち上げ花火や井原グルメの出店もあり、多くの来場者で盛り上がっていました。



『かぐや姫』

押花

せのお ま ゆ み
妹尾 真由美 さん(下出部町)

竹はハランの葉を使い節をだして、
まりは折り紙とラメを使いました。



『立雛』

水彩画

おおつか ひろこ
大塚 博子 さん(大江町)

わずかな誤差で顔の表情が変わって
しまうので苦労しました。



市民のひろば

このページでは、
皆さまから寄せられ
た作品を紹介します。

短歌

歌の友は常に前向きにこやかに

佳き人生にと知恵をたまへる

川柳

風だけが乗り込む過疎の路線バス

たなか よしこ
田中 淑子 さん(稗原町)

ほそかわ やえこ
細川 八重子 さん(上出部町)

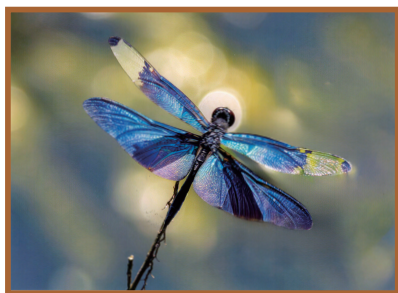

『夢の中へ』

写真

こばやし きみえ
小林 菊美恵 さん(下稲木町)

チョウトンボは日差しが当たると
美しい羽が輝きます。



『Birthday』

シャドウボックスアート

かわかみ ゆうこ
川上 裕子 さん(美星町)

お花や動物など本物に見えるように
角を丸めたりふっくらとさせたりし
ました。

「市民のひろば」への応募は、ハガキ・Emailのいずれかをお願いします(作品には30字程度のコメントもお寄せください)。

また「わがやのげんきっこ」への応募や広報いばらへのご意見も下記から受け付けています。



▲秘書広報課
メールアドレス



▲わがやのげんきっこ
の応募はこちら



▲広報いばらへの
ご意見はこちら



▲市メール配信
サービス



▲市公式SNS



▲広報いばら
(PDF版)



▲市ホームページ

※市メール配信サービスは「ibara@xpressmail.jp」に空メールを送信すると、設定をするためのメールが返信されます。



子育てページ



にんじょう なのは
仁城 菜羽 ちゃん
(令和6年4月1日生)
【青野町】

父：治基さん、母：遥奈さん
からのメッセージ
「すくすく元気に育ってくれて
ありがとう！これからも笑顔
いっぱい毎日過ごしてね！」

わがやの げんきっこ

大切なお子さんへのメッセージを
『広報いばら』に載せて思い出にしま
せんか？



にしだ ゆな
西田 結夏 ちゃん
(令和7年7月30日生)
【七日市町】

父：直樹さん、母：唯さん
からのメッセージ
「いつもにこにこ笑顔の
ゆなちゃん。これからも
その笑顔でみんなを癒やしてね♡」

| とき | 内容 | ところ | 主催 |
|-----------------------|----------------------------|----------|--------------|
| 3日(金) 10時20分～ | たのしいことがはじまるよ | 井原保健センター | つどいの広場 |
| 9日(木) 10時～ (雨天中止) | いちに いちに みんなでお散歩に行こう♪ | 高屋南保育園 | たかや子育て支援センター |
| 15日(水) 10時～ | おいでよ！わくわく広場 | 甲南保育園 | 井原市子育て支援センター |
| 16日(木) 10時～ | 子どもの日おめでとう！ ～こいのぼりを作ろう～ | 高屋公民館 | たかや子育て支援センター |
| 20日(月) 13時30分～ | おひさまバースデー | つどいの広場 | つどいの広場 |
| 21日(火) 10時～ | 元気いっぱい！こいのぼり♪ | 井原児童会館 | 井原市子育て支援センター |
| 23日(木) 10時～ (雨天中止) | 春の草花であそぼう♪ | 高屋南保育園 | たかや子育て支援センター |

児童会館だより

☆おすすめの遊び 0歳～小学生向け 随時行っています！(予約不要)

- ・手作りおもちゃで遊ぼう 井原児童会館
- ・つなげよう 木之子児童会館
- ・ふうせんあそび 高屋児童会館
- ・のりものあつまれ 芳井児童会館



児童会館Instagram

児童会館の様子やイベント
情報などを発信します♪

- 井原市子育て支援センター (☎② 4970)
- たかや子育て支援センター (☎⑦ 0102)
- つどいの広場 (☎② 7708)
- 井原児童会館 (☎② 8117)
- 木之子児童会館 (☎② 4404)
- 高屋児童会館 (☎⑦ 3760)
- 芳井児童会館 (☎⑦ 1312)

親子で話し合みましょう「ネットのルールとマナー」

SNSは、子どもたちにとって身近なものであり、便利で楽しいものです。ただし、使い方を間違えると自分や周りの人を傷つけてしまうこともあります。安心して使えるようにするためには、ルールを決めてしっかり守ることが大切です。



ネットの3つのやくそく

1 言葉の向こうに「人」がいることを忘れない

文字だけのやりとりだと、自分では冗談のつもりでも、相手は悪口を言われたように感じてしまうことがあるよ。

【保護者の方へ】どのような投稿が誹謗中傷にあたるのか、話し合ってみましょう。

2 おうちの人と決めた「時間」を守る

ゲームや動画は楽しいけれど、やりすぎると目や体が疲れて、学校の勉強や睡眠の時間に影響が出てしまうよ。

【保護者の方へ】子どもと話し合って、お互いが納得できる家庭内ルールをつくりましょう。ペアレントコントロール機能を活用しましょう。

3 知らない人に「会わない・教えない」

ネットで知り合った人は、本当のことを言っているとは限りません。自分の名前、学校、住所、顔写真は絶対に送らないこと！ネットで知り合った人と会う約束はしないこと！

【保護者の方へ】困ったことがあったら保護者に相談することを約束しましょう。

☎4階、学校教育課(☎②9532)



税務課からのお知らせ

～固定資産税の減免などご確認ください～

●固定資産税・都市計画税の減免

公共の用途で使用されている次の固定資産は、申請により「固定資産税・都市計画税」が減免になります。

◆公園、集会所

- ・地域住民が利用している公園、広場、集会所など



◆ごみ集積所

- ・市が収集するごみ集積箇所として指定されたごみ集積所

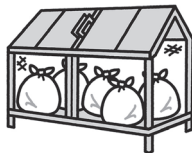

◆私道

(次の全ての要件に該当するもの)

- ・現に道路として使用され、何の制約も設けず、一般に利用していること
- ・幅員が2m以上あること
- ・隣接する住宅が2戸以上あること
- ・隣接する宅地の所有者が2人以上であること(所有者が1人の場合は、地目が公衆用道路として登記されていること)
- ・賦課期日(1月1日)現在で、道路部分が分筆登記されていること

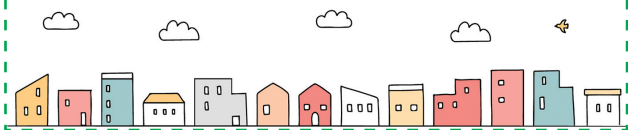

申請方法

新たに減免の対象となる場合は、所定の申請書に記入の上、提出

※契約書などの添付書類が必要な場合があります。
※納税義務者のマイナンバーも記入していただきますので、ご注意ください。

※各納期限までに申請していただくと、納期限が到来するものから減免の対象となります。第1期の納期限は4月30日(木)です。

※既に減免を受けているものは、減免事由に変更がない限り、翌年度以降の申請は不要です。

●土地・家屋価格などの縦覧

納税者は縦覧をすることにより、所有する土地・家屋の価格と、他の土地・家屋の価格を比較することができます。対象となる資産の所在地を確認の上、お越しください。

と き 4月1日(水)～30日(木)

※土・日・祝日を除きます。

ところ 税務課資産税係

手数料 無料

必要なもの

- ・本人確認書類
- ・委任状(代理人の場合)



●令和8年度固定資産課税台帳(名寄帳)の閲覧

納税義務者は自己の固定資産課税台帳を閲覧することができます。

また、土地・家屋について賃借権(対価が支払われるものに限る)などを有する個人または法人も、権利を有する固定資産について閲覧できます。

と き 4月1日(水)～

※土・日・祝日を除きます。

ところ 税務課資産税係、芳井・美星各支所

手数料 1件につき300円

※4月1日(水)～30日(木)までは無料です。

必要なもの

- ・本人確認書類
- ・委任状(代理人の場合)
- ・賃借権契約書(借地人・借家人の場合)など



●固定資産(土地・家屋)課税明細書の送付

固定資産税・都市計画税の納税通知書に課税明細書を添付して、4月中旬に送付します。課税内容の確認にご活用ください。

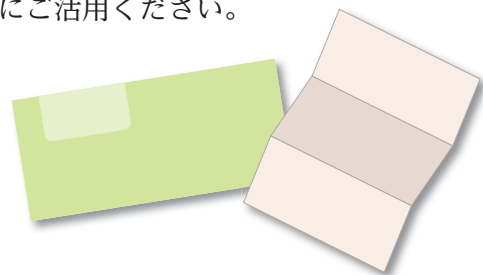

〒1階、税務課(☎②9563)



税(料)金の納付は便利で確実な口座振替で

～ぜひご利用ください～

一度、手続きをすると納期ごとに自動で振替が行われます。納付のために金融機関などに出向く必要もなく、納付忘れの心配もありません。手続きは口座名義人の届出印鑑をご持参の上、金融機関窓口でお願いします。市役所窓口では受け付けができませんのでご注意ください。

※振替開始は、金融機関窓口で手続きをした日の翌月末の納期からになります。

口座振替ができる税(料)

- 市県民税(普通徴収)
- 固定資産税・都市計画税
- 軽自動車税
- 国民健康保険税 ●介護保険料
- 後期高齢者医療保険料

口座振替ができる金融機関

- 中国銀行 ●広島銀行 ●トマト銀行 ●笠岡信用組合
- ゆうちょ銀行(郵便局) ●晴れの国岡山農業協同組合

※上記金融機関であれば、市外・県外支店の預貯金口座でもご利用いただけます。ただし、市外・県外の支店には口座振替依頼届は備え付けておりませんので、必要な場合はご連絡ください。

納付方法が広がっています！(QRコードの利用で、より便利に)

これまでの取扱金融機関やコンビニ、スマホ決済アプリによる納付方法に加えて、全国のQRコード対応金融機関でも納付ができます。また、地方税お支払サイトを使用することにより、より多くのスマホ決済アプリや、クレジットカードでの納付も可能です。現在対応している税目は、固定資産税・都市計画税、軽自動車税です。詳しくは市ホームページまたは、税務課までお問い合わせください。



▲市ホームページ



▲地方税お支払いサイト

☎1階、税務課(☎@9509)



国民健康保険についてのお願い

～加入・脱退の届け出はお早めに～

国民健康保険(国保)の資格に次のような異動が生じたときは、**必ず14日以内**に市民課または芳井・美星各支所まで届け出をしてください。手続きが遅れると、保険税をさかのぼって納めたり、医療費を負担していただいたりすることがありますので、ご注意ください。

| | 届け出が必要なとき | 届け出に必要なもの | | 備考 |
|------|-----------------|-------------------|------------------------------------|--|
| | | 資格確認書または資格情報のお知らせ | その他 | |
| 国保加入 | 他の市区町村から転入してきた | — | 他の市区町村の転出証明書 | ・届け出の際、本人確認書類(運転免許証やマイナンバーカード)などの提示をお願いします。 ・窓口への届け出が難しい場合には、市民課へご相談ください。 |
| | 職場の健康保険をやめた | — | 職場の健康保険の資格喪失証明書 | |
| | 子どもが生まれた | ○ | 母子健康手帳 | |
| 国保脱退 | 他の市区町村に転出する | ○ | — | |
| | 職場の健康保険に加入した(※) | ○ | 職場の健康保険の資格情報のお知らせ(資格情報通知書)または資格確認書 | |
| | 国保の被保険者が死亡した | ○ | 死亡を証明するもの | |
| その他 | 市内で住所が変わった | ○ | — | |
| | 世帯主や氏名が変わった | ○ | — | |
| | 世帯を分離あるいは合併した | ○ | — | |
| | 修学のため、別に住所を定めた | ○ | 在学証明書 | |



(※)に係る手続きについては、左記よりオンライン申請が可能です。

☎1階、市民課(☎@9514)、芳井振興課(☎@0110)、美星振興課(☎@3111)



奨学資金

～次代を担う井原の学生を応援します～

井原市奨学資金貸付

経済的事情により修学困難な学生を対象に奨学資金の貸し付けを行います。

貸付対象

市内に住所を有している人もしくはその被扶養者で、高等学校、大学、またはこれに相当する学校に在学している人など

※日本学生支援機構など、他から奨学資金の貸し付けを受ける人は対象外です。

貸付金額

大学またはこれに相当する学校…月額5万円

高等学校またはこれに相当する学校…月額1万円

貸付方法 毎月指定の口座へ振り込み

奨学資金の返還

貸し付けた奨学資金は、卒業後1年間の猶予期間を経た後、貸付期間の3倍の月数で、年払いあるいは半年払いで返還

返還の特例

奨学資金を借り受けた人が、大学などを卒業後、返還期間満了まで市内に居住または市内の事業所などに勤務すれば、申請することによって借り受けた奨学資金の全額の返還を免除します。

申込期間 4月1日(水)～5月29日(金)

申込方法 教育総務課に備え付けの申請書に推薦調書などを添えて申し込み

井原市奨学金返還支援補助金

日本学生支援機構第一種奨学金を借りて大学などで修業し、卒業後、市内に定住などをしていいる人に奨学金の返還金額の一部を補助します。

補助対象

教育委員会に奨学金返還予定者として登録されている人で、日本学生支援機構第一種奨学金を12カ月以上の期間借りて、大学またはこれに相当する学校で修業し、卒業後に要件を満たす人

補助金額

月賦返還額(上限1万5千円)×12カ月

【最長72カ月・最大108万円】

変更点

令和7年度以前に日本学生支援機構第一種奨学金を借りた人は事前登録が必要でしたが、令和8年度以降、新たに借りる人については、事前登録の手続きは不要になります。

申込方法

教育総務課に備え付けの申請書にその他必要書類を添えて申し込み



☎4階、教育総務課(☎②9531)

薬と上手に付き合うために

— 井原市国民健康保険 —

～ジェネリック医薬品(後発医薬品)への切り替えとお薬手帳の活用～

●ジェネリック医薬品に切り替えませんか

ジェネリック医薬品は、先発医薬品より安価な薬です。井原市国民健康保険では、ジェネリック医薬品に切り替えると薬代が安価になる被保険者に「ジェネリック医薬品に関するお知らせ」を送付していますので、切り替えにご協力をお願いします。なお、切り替えは、医師または薬剤師にご相談ください。

●安心してご使用ください

ジェネリック医薬品と先発医薬品の有効成分は同じです。厚生労働省の承認を受けた薬なので、安心してご使用ください。

●先発医薬品を利用すると追加料金がかかります

令和6年10月から「使用感」や「味」など薬の有効成分に関係のない理由で先発医薬品を希望する場合に、追加料金(※)を負担いただくこととなりました。

※先発医薬品とジェネリック医薬品の価格差の4分の1相当です。

●お薬手帳を活用しましょう

お薬手帳に記録して管理をするようにしましょう。お薬手帳が複数ある場合は、薬の重複がチェックできないため、必ず1冊にまとめましょう。

マイナ保険証を利用すると、過去1カ月～5年の間に処方・調剤されたお薬情報を、自身のマイナポータルなどを通して確認いただけます。

※マイナ保険証とは、保険証の利用登録がされたマイナンバーカードのことです。

☎1階、市民課(☎②9514)



RSウイルス感染症の定期接種(母子免疫ワクチン)

～妊娠中の人をご確認ください～



4月1日から、RSウイルス感染症の予防接種(母子免疫ワクチン)が定期接種になります。

RSウイルス感染症とは、RSウイルスの感染による急性の呼吸器感染症で乳幼児に多い感染症です。生まれたばかりの乳児は免疫の機能が未熟であり、自力で十分な量の抗体をつくることができないとされ、特に生後6カ月以内に感染した場合には、細気管支炎や肺炎など重症化することがあります。

母子免疫ワクチンとは、妊婦が接種することで、母体内で作られた抗体が胎盤を通じて胎児に移行し、生まれた乳児が出生時から病原体に対する予防効果を得ることができるワクチンです。

ワクチンの有効性とリスクなどを十分にご理解いただいた上で接種をご検討ください。

対象 接種日に市に住民登録があり、妊娠28週0日から36週6日までの妊婦

※対象の週数以外の接種および令和8年3月以前の接種は全額自己負担になります。

※過去の妊娠時に、組換えRSウイルスワクチン(母子免疫ワクチン)を接種したことがある人も対象です。

接種回数 妊娠ごとに1回

接種場所 県内協力医療機関(要予約)

※県外の医療機関での接種を希望する人は、接種前に健康医療課にお問い合わせください。

自己負担額 無料

持参品 予診票・妊娠中の赤ちゃんの母子健康手帳・本人確認書類(運転免許証やマイナンバーカードなどの住所の確認ができるもの)

問健康医療課(☎@8224)



アダプト事業参加団体募集

身近な道路や河川を定期的に清掃していただく団体を募集し、その活動に対して、補助金などの支援をしています。詳細な内容については、お問い合わせください。

●井原市アダプト

募集要件

次の条件で清掃美化できる自治会や学校、企業など

- ・連続した300m以上の市道を年4回以上
- ・100m以上の市管理河川を年2回以上

補助金額

活動奨励金および清掃用具などの購入費用に対する補助金額は、下表の金額の範囲内

| 項目 | 補助金額 |
|---------------------------------|-----------------------|
| 活動奨励金 | 1団体当たり年間10,000円 |
| 用具など (ほうき、軍手その他活動に必要と認められる品) | 1団体当たり年間10,000円を上限とする |

募集期間 3月23日(月)から随時

申込方法 建設課へ申し込み

問2階、建設課(☎@9524)

「アダプト」とは・・・

道路や河川などの一定区画を、住民や企業が愛情と責任を持って清掃美化する活動を「アダプト活動」と呼んでいます。

●おかやまアダプト

募集要件

次の条件で清掃美化できる自治会や学校、企業など

- ・県管理の国・県道がおおむね半分以上含まれる道路500m以上を年4回以上
- ・県管理の河川200m以上を年2回以上

交付金額

1団体当たり年間で交付金あり

※詳しくは、井笠地域事務所地域管理課へお問い合わせください。

募集期間

3月23日(月)～4月23日(木)

※県が募集する定数に達した場合、受付後でも認定されない場合があります。

問井笠地域事務所地域管理課

(☎0865-69-1634)



要約筆記・手話奉仕員養成講座 受講生募集

～意思疎通の支援に役立つ知識や技術を学びませんか～

障害のある人の自立と社会参加の促進を支援するため、ボランティア活動を行う要約筆記・手話奉仕員の養成講座を開講します。

| 講座名 | と き | | 申込締切 |
|---------------|----------------|-------------------------|----------|
| 要約筆記 | 5月～令和9年1月(17回) | 第2・4土曜日 9時～12時 | 4月30日(木) |
| 手話(入門課程) | 4月～令和9年3月(22回) | 第2・4土曜日 13時30分～15時30分 | 4月17日(金) |
| 手話(基礎課程) | 5月～令和9年3月(22回) | 第1・3・5土曜日 13時30分～15時30分 | 5月 8日(金) |
| 手話(ステップアップ講座) | 6月～令和9年2月(18回) | 第1・3・5土曜日 10時～11時30分 | 5月29日(金) |

※都合により日程が変更になる場合がありますので、詳しくはお問い合わせください。

ところ 総合福祉センター

対象 市内在住または通勤・通学している人

募集人数 各20人

受講料 無料

※テキスト代などが別途必要です。

申込方法

右記より申し込みまたは市社会福祉協議会、福祉課などに備え付けの申込書に記入の上、市社会福祉協議会に持参、郵送、FAX(②1496)で申し込み



☎715-0019 井原町1110番地
市社会福祉協議会(☎②1484)

平櫛田中美術館友の会 会員募集

ひらくしでんちゅう

平櫛田中美術館友の会では、新年度会員を募集しています。

友の会は、美術に関心を持つ方々がお互いの教養と親睦を深めながら、美術館活動を応援することを目的としています。

友の会に入会すると、会報誌の送付や平櫛田中美術館の観覧料無料、特別展へのご招待などさまざまな会員特典があります。

年会費 個人会員 3,000円
家族会員(2人まで) 5,000円



☎平櫛田中美術館友の会事務局(☎②8787)

井原体育館トレーニングルームへのランニングマシン設置

このたび、独立行政法人日本スポーツ振興センターのスポーツ振興くじ(toto)助成金を活用し、井原体育館トレーニングルームにランニングマシンを設置しました。

※井原体育館は現在改修工事のため、4月1日(水)から利用を開始します。

事業費 1,595,000円
助成額 1,023,000円



スポーツくじ



☎4階、文化スポーツ課(☎②9533)

高屋中学校ペットボトルキャップ回収終了のお知らせ

長らく実施してまいりましたCAP運動につきまして、今年度ももちまして、回収を終了させていただくこととなりました。回収終了後は、お手数ですが市の分別ルールに従って処分していただきますようお願い申し上げます。

これまでの多大なるご協力に、深く感謝申し上げます。誠にありがとうございました。

高屋中学校 生徒会



お知らせ

青少年健全育成 強調月間、家庭の日

●3月は青少年健全育成
強調月間です

重点目標

- ・ ネットトラブルから青少年を守る取り組みの推進
- ・ いじめや暴力行為などへの対応
- ・ 「ごどもまんなか」社会の実現

●家庭の日

毎月第3日曜日は「家庭の日」です。家族そろって笑顔で話し合しましょう。

問青少年育成センター

(☎⑥2②0096)

穴ぼこなどの 通報について

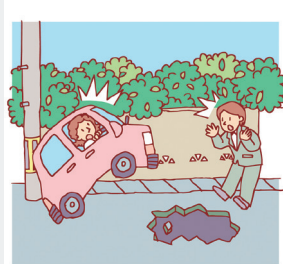

道路の穴ぼこや用水路などへ転落の恐れがある危険箇所、また道路や交通安全施設の損傷などを発見したときは、情報提供をお願いします。

問2階、建設課(☎⑥29524)

春の交通安全県民運動

「交通ルール

守って笑顔

「晴れの国

期間

4月6日(月)～15日(水)

市の重点目標

- ①歩行者保護の徹底
- ②自転車の交通ルールの理解・遵守の徹底

4月10日(金)は「交通事故死ゼロを目指す日」です。みんなで交通事故のない安全安心なまちづくりを目指しましょう。

問3階、総務課

(☎⑥29506)



平櫛田中美術館 企画展

「写実—仏像、ロダン、そして鏡獅子—」

明治期に本格的な受容が始まった西洋の写実表現。日本固有の写実と西洋由来の写実が混在する中で、平櫛田中は仏像やオーギュスト・ロダンの作品に触れ、独自の表現を探究していきます。そして、この系譜は平櫛田中賞受賞者をはじめとする現代を生きる作家たちにも脈々と受け継がれています。

本展では、平櫛田中がどのように西洋の写実表現を捉え、作品を生み出したのか、代表作《鏡獅子》へとつながる田中の生の描写に迫ります。

と き 4月21日(火)～7月5日(日) 9時～17時

※入館は16時30分までです。

※月曜日は休館(ただし、祝日の場合はその翌日を休館)します。

入館料 500円(400円)

※高校生以下、市内在住の65歳以上、身体障害者手帳などをお持ちの人は無料です。

※()内は、15人以上の団体の料金です。



問平櫛田中美術館(☎⑥28787)

オーギュスト・ロダン
《マダム・モラー・ヴィキューナ》 1888年

第19回
葡萄浪漫大神楽

令和8年4月5日(日) 午前10:00～生放送

井原放送株式会社

お仕事ではありません！
各種同好会楽しく活動中！

ホームページからも
お申込みいただけます

入会は毎日受付！！

定例会説明会
4月6日(月)9時～
20日(月)9時～

井原市シルバー人材センター
☎62-8562

井原市オリジナル
SDGs ロゴマーク

募 集

**元気いばら
創生戦略会議「委員」**

「第2期元気いばらまち・ひと・しごと創生「総合戦略」の効果検証、見直しなどを行います。」

資 格

本市の人口減少対策および地域活性化に関心がある満18歳以上(4月1日時点)で、平日の会議に出席可能な人

募集人数 3人

申込期限

3月30日(月) 17時

申込方法

企画振興課および芳井・美星各支所に備え付けの申込書に記入の上、提出
※申込書は市ホームページからもダウンロードできます。

〒330-0803 井原市上出部町411
企画振興課
☎②95521

国税専門官

試験日(1次試験)

5月24日(日)

資 格

・平成8年4月2日から平成17年4月1日までの間に生まれた人

・平成17年4月2日以降に生まれた人で次のいずれかに該当する人

①大学を卒業した人
(短期大学を除く)

令和9年3月までの卒業見込みを含む)

②人事院が①と同等の資格があると認める人

申込期限 3月23日(月)

申込方法

下記より申し込み

岡広島国税局人事第二課

試験研修係

☎0822-221-9211

まなびめいと

会員・受講生

●サークル会員

【はがき絵サークル】

毎月第1火曜日

13時~17時

【ハンゲル講座】

毎週木曜日

19時30分~21時

※見学可能です。

と ころ

アクティブライフ井原

申込期間 随時

●ジュニア講座新規受講生

【井原アートクラブ】

【少年少女合唱団】

原則第2・4土曜日

10時~12時

【ジュニア弦楽合奏団】

原則第1・3土曜日

10時~12時

と ころ

アクティブライフ井原

受講料(年間)

全講座 13,000円

申込締切 3月21日(土)

申込方法

アクティブライフ井原に備え付けの申込用紙に記入の上、提出

岡生涯学習課内

まなびめいと事務局

☎③3347

陸海空自衛官

募集種目

【一般幹部候補生】

幹部自衛官を養成するコース。入隊後約1年の課程を経て、3尉に昇任

【一般曹候補生】

部隊の中核である曹を養成するコース。入隊後2年9カ月以降、選考で曹に昇任

【自衛官候補生】

陸2年、海・空3年の任期制隊員コース。任期終了後は、民間企業への就職や継続任用も可能

※各コースの説明を随時実施しています。

岡自衛隊岡山地方協力本部

高梁地域事務所

☎0866-22-2314



賃貸も 売買も

秘密厳守

無料査定

相談無料

不動産のことならなんでもご相談ください!

株式会社 **ファミリー**

☎0866-62-9009 井原市上出部町411



ASUWA周年祭

とき

4月29日(水・祝)

10時30分～15時

ところ

芳井健康増進福祉施設 ASUWA

内容

- ・全館無料開放
- ・ステージイベント
- ・屋台や特産品ブースなど
- ※小学生以下は保護者同伴です(子ども3人に対し大人1人)。
- ※プール利用時は保護者も水着を着用してください。
- ※マシジムは高校生以上が利用できます。

閩芳井健康増進福祉施設 ASUWA(☎09781)

芳井歴史民俗資料館 企画展

「収蔵品展 近代の井原の画人・漢詩人」



明治から昭和戦前期に郷土で活躍した、河合栗邨や井上声仙などの書画を展示します。

とき 4月25日(土)～6月7日(日)

9時～17時

※月曜日・木曜日は休館(ただし、5月4日(月・祝)は開館し、5月8日(金)は休館)します。

ところ

芳井歴史民俗資料館

入館料 無料

閩文化財センター

「古代まほろば館」(☎03144)

文化財センター 春季企画展

天部像を知る

「一仏の守護神たち」



「天部」とは、古代インドの神々を仏教が取り入れたものです。天部像の姿や役割の違い、他の仏像との関係について紹介します。

とき 4月4日(土)～5月17日(日)

9時～16時30分

※月曜日は休館(ただし、5月4日(月・祝)は開館し、5月7日(木)は休館)します。

ところ 文化財センター

「古代まほろば館」

入館料 無料

閩文化財センター

「古代まほろば館」(☎03144)

美星天文台

●星空公園観望会

とき 4月15日(水)

19時30分～20時30分

ところ

星空公園

内容 60cm望遠鏡で木星などを観察

参加料 無料

申込方法 電話で美星天文台へ申し込み

●市民無料公開日

とき 4月17日(金)

13時45分～16時、18時～22時

ところ

美星天文台

内容

星と宇宙の立体映像システム(4D2U)の投影(14時から)や木星・ふたご座・しし座の星を観察

閩美星天文台(☎04222)

市民農園 利用者募集



貸付条件

- ・市内在住の農地を持たない人
- ・生ごみをボカシ処理し、肥料として利用すること

貸付期間

5月1日(金)～令和9年3月31日(水)

申込受付

4月8日(水) 9時～(先着順)

※9時の時点で希望者が複数いる場合は、くじで決定します。



申込方法

印鑑を持参して環境企画課へ申し込み

| 区分 | 3号地 | 4号地 |
|-------|------------------|--------------|
| 所在地 | 上出部町 587番地、588番地 | 七日市町 757番地10 |
| 1区画面積 | 約25㎡ | 約16㎡ |
| 年間使用料 | 1,000円 | 500円 |
| 募集区画数 | 1 | 1 |

閩2階、環境企画課(☎029515)

井原市最大規模 永代供養樹木葬霊園

※画像はイメージです。

宗派不問 生前申込可能 バリアフリー

永代供養墓 8万円～(税込)

ふれあいガーデン 岡山西霊園

●井原市上出部町1236 ●受付/9:00～17:00(水曜定休)

☎0120-808-588

宗教法金/金鳴寺 販売・施工/(有)井上石材店 許可番号/井原市指令環境第1号・第2号 (完全予約制)

地域の皆様に愛されて百余年 井上石材店

墓石販売 貼石工事 墓地分譲 設計施工 墓じまい リフォーム 墓地改葬

お墓のこと、なんでもお気軽にご相談ください

☎0866-62-6131

井原市西江原町832-1 井原警察署東隣

講座教室

寿大学院

とき(毎月1回)

5月、12月 計8回

10時～12時

ところ

アクティブライフ井原

内容

講話(健康、笑い、生き方、文化、歴史、人権、郷土などについて)

対象

市内在住の65歳以上の人

受講料 無料

申込締切 4月15日(水)

申込方法

生涯学習課へ申し込み

☎生涯学習課(☎③3347)

小田川大学

とき

5月、6月、7月、9月、10月、12月 計6回

10時～11時30分

ところ

いばらサンサン交流館

対象

市内在住の65歳以上の人

募集人数 100人(先着順)

受講料 無料

申込期間 3月17日(火)～4月7日(火)

申込方法 いばらサンサン交流館へ申し込み

☎いばらサンサン交流館(☎⑥6100)

ところ

美星長寿学級

とき(毎月1回)

5月、12月 計8回

10時～11時30分

※社会探訪を含みます。

ところ 美星公民館

対象

美星地区老人クラブ会員

受講料(年間) 1,000円

※社会探訪には負担金が別途必要です。

申込締切 4月17日(金)

申込方法

各地区老人クラブ会長へ申し込み

☎美星公民館(☎⑦3115)

芳寿大学

とき(毎月1回)

5月、12月 計8回

9時30分～11時30分

ところ

芳井生涯学習センター

内容 講話(健康、笑い、生き方、文化、歴史、人権、郷土などについて)

対象 芳井町在住の65歳以上の人

受講料 無料

申込締切 4月17日(金)

申込方法

芳井生涯学習センターまたは各地区の芳寿大学運営委員へ申し込み

☎芳井生涯学習センター(☎⑦1700)

相談

相談はすべて無料で、秘密は守られます。

なんでも相談会

●なんでも相談会

とき 4月28日(火)

10時～12時30分

ところ 総合福祉センター

内容 法律、介護などの問題

担当者 弁護士、介護支援専門員

倉敷西年金事務所 出張年金相談

申込締切

4月27日(月) 午前中

●無料電話相談

成年後見などに関連する相談専用です。

とき

4月10日(金)、24日(金) 10時～12時

申込締切

相談日前日 午前中

申込受付時間

平日 10時～14時

☎NPO法人井笠いきいきネット(☎0865・61・4421)

倉敷西年金事務所

とき

4月、令和9年3月 毎月第3木曜日

10時～12時、13時～15時

※予約が必要です。

ところ

市役所 201会議室

※会場は都合により変更になる場合があります。

☎倉敷西年金事務所(☎0865・523・6365)

骨董 古道具 古いモノ買います。

古い家・蔵・倉庫等の整理、引っ越しやリフォームの際の整理、商店閉店の整理、生前整理、遺品整理等

見積もり、買取り出張費 無料。処分をする前にご連絡ください!

海猫 ☎0866-87-4333 携帯/090-2005-1690 藤井

井原市美星町宇谷 1211-1 @umineko28a

古物商許可証/岡山公安委員会 第721120020867号

キレイの専門店 かわかみ化粧品店

お試しエステ

¥1,100 税込

でんわ **0866-65-0110**

Instagram LINE SNS入口

スポーツ

春季庭球大会

●テニスの部

とき 4月19日(日)

9時開会

※雨天の場合は4月26日(日)に延期します。

ところ

井原運動公園 庭球場

種目

シングルス 男子・女子

参加料(1人)

小学生 200円

中学生 300円

高校生・一般 400円

申込締切 4月10日(金)

申込先

4階、文化スポーツ課

(☎09533)

芳井生涯学習センター

(☎71700)

B&G美星海洋センター

(☎872695)

閩4階、文化スポーツ課

(☎09533)



いきいき いばら出前講座

皆さまの学習機会を広げるとともに市職員も学習を重ね、共に考えることで「いきいきとした協働のまちづくり」を進めるため、小単位の集会などに市職員が講師として出向いて講座を実施しています。

なお、新年度のチラシは4月下旬に発行予定です。

Q. どんな講座があるの？

A. 市が行う業務の中から、学習メニューを決めています。詳しい学習メニューは、市役所、芳井・美星各支所、アクティブライフ井原、芳井生涯学習センター、美星公民館をはじめ各地区の公民館などに置いてあります。

令和7年度人気講座ベスト3

- 1位 災害に備えよう！(防災対策) 【危機管理課】
- 2位 家庭ごみの分別の仕方 【環境企画課】
- 3位 介護予防出張講座 【地域包括支援センター】
大人のための健康づくり 【健康医療課】

Q. 誰でも申し込みますか？

A. 市内に在住または通勤・通学している約10人以上のグループで申し込みます。

Q. お金がかかりますか？

A. 無料です。

Q. 講座はいつでも開催できますか？

A. 原則、月曜日から金曜日(祝日を除く)の9時から17時までの間で2時間以内です。それ以外を希望する場合は、講座担当課と相談してください。

Q. 申し込みはどうしたらいいですか？

A. チラシについている申込用紙に記入の上、講座を開催する日の1カ月前までに講座担当課または生涯学習課へ提出してください。電話での申し込みもできます。

Q. その他気を付けることはありますか？

A. 会場の手配や参加者への連絡などは、主催者側でお願いします。また、講座に必要な材料は用意してください。



閩生涯学習課 (☎03347)

お部屋探し 物件多数 アパート ユーボ

土地建物 売買・賃貸

遊休地 土地活用

大竹屋不動産 検索

創業48年・不動産のことならお気軽にご相談ください

有限会社 大竹屋不動産部 ☎0866 62-8111

割烹・仕出し

一期一会のおもてなし

since 1932

歓送迎会・法要料理
ご予約承ります

井原市七日市町646 TEL 0866-62-0122 要予約 一久 井原市 検索

☎0120-14-0122

図書館からのお知らせ

移動図書館車 さくら号運行予定表

井原(☎0822) 芳井(☎1702) 美星(☎3123)

《古典文学鑑賞講座》(毎月第2・4金曜日)

◆講師 おおやまきんや 大山欽也 先生

◆とき 4月10日(金) 13時30分～

『徒然草』
『解明:言葉の謎』～宴(うたげ)は「うちあげ」か。
竹取物語の典拠より。～

24日(金) 13時30分～

『徒然草』
『解明:言葉の謎』
～[大方:おおかた]の「おお」は(凡か大)か。
おおもものたびと 大伴旅人と遊女の歌をめぐる。～

※テーマは変更することがありますのでご了承ください。

◆ところ 井原図書館

《おはなしひろば》(毎月第2・3・4土曜日)

◆とき 4月11日(土) 10時30分～

18日(土) 10時30分～

※25日(土)は都合によりお休みします。

◆ところ 井原図書館

《おはなし会》(毎月第3土曜日)

◆とき 4月18日(土) 10時30分～

◆ところ 芳井図書館

《おはなしひろばぽかぽか》(毎月第1土曜日)

◆とき 4月 4日(土) 10時30分～

◆ところ 美星図書館

* 図書館休館日 4/6(月)、13(月)、20(月)、27(月)、29(水)

CATV 井原放送 デジタル12ch

市政だより「いいぞ! いばら」

(火曜日) 18時30分、19時30分、20時30分、21時30分、
22時30分、23時30分

(水曜日) 10時30分、11時30分、12時30分、13時30分
さまざまな行政情報をお知らせします。

※赤字で表示している時間帯は手話通訳を拡大し放送します。

アイラブ I LOVE 手話
12月放送分の動画はコチラ→

生活&災害情報
毎日6時～10時、14時～18時
毎日、市の行事などをお知らせします。

データ放送
テレビのリモコンのdボタンを押すことで、
さまざまな情報を確認することができます。

休日水道工事当番

宅内の漏水修理などは、最寄りの市指定事業者、
または井原管工事協同組合☎2533へご相談
ください。

※連絡がつかないときは、水道部上水道課(☎0824)まで。

| 月 | 日 | 曜 | 到着予定時刻 | 駐 車 場 所 |
|----|----|-------|-------------|----------------|
| 4月 | 2 | 木 | 9 50 | 高屋倶楽部(旧高屋公民館) |
| | | | 10 20 | せいび保育園駐車場 |
| | | | 13 30 | 高屋南保育園駐車場 |
| | 3 | 金 | 9 30 | 花滝コミュニティハウス |
| | | | 10 00 | 八日市高星神社 |
| | | | 10 30 | 旧黒忠小学校 |
| | 7 | 火 | 9 40 | 市営清迫住宅 |
| | | | 10 20 | 出部公民館 |
| | | | 10 50 | 下出部公民館 |
| | 8 | 水 | 9 30 | ケアハウスきのごセイモン |
| | | | 10 00 | 木之子中学校体育館前 |
| | | | 10 30 | 旧JA晴れの国岡山井原東支店 |
| | | | 13 25 | 二番区七日市染工場東隣 |
| | 9 | 木 | 9 20 | 川附公民館 |
| | | | 13 25 | 県主公民館 |
| | 10 | 金 | 9 20 | 野上大谷公民館 |
| | | | 9 50 | 西星田公民館 |
| | | | 10 20 | 野上藤本商店前 |
| | | | 13 40 | 青野幼稚園駐車場 |
| | 14 | 火 | 9 10 | 芳井公民館共和分館 |
| | | | 9 55 | 村入コミュニティハウス |
| | | | 10 25 | 高山市弥高屋商店前 |
| | 15 | 水 | 9 35 | 東星田消防機庫 |
| | | | 10 10 | 長楽園駐車場 |
| 16 | 木 | 9 30 | 西江原辻の坊 | |
| | | 10 50 | 西江原公民館駐車場 | |
| | | 11 20 | 立戸公園駐車場 | |
| 17 | 金 | 9 30 | 荏原駅南ロータリー | |
| | | 10 00 | 荏原公民館 | |
| | | 10 30 | ふれあいセンター | |
| | | 13 40 | みずき駐車場 | |
| 21 | 火 | 9 40 | 野上交流センター | |
| | | 13 50 | 四季が丘偕楽園 | |
| 22 | 水 | 9 10 | 旧岡山西農協大江支店 | |
| | | 9 40 | 上稲木塩飽商店前 | |
| | | 10 10 | 稲倉公民館 | |
| | | 10 40 | 下稲木兼保公民館 | |
| 23 | 木 | 9 40 | 元明治ふるさと市場 | |
| | | 10 10 | 片塚コミュニティハウス | |
| | | 10 50 | 川相高尾商店前 | |
| | | 13 30 | 小田川荘 | |
| 28 | 火 | 9 30 | 宇頭公民館 | |
| | | 10 10 | 宇戸谷公民館 | |
| | | 10 40 | 長谷集会所 | |
| | | 11 10 | 黒萩公民館 | |

※到着予定時刻を赤字で表示している駐車場所は、前月から時刻が変更となっています。また、気象状況などにより運行を中止する場合があります。

くらしのカレンダー

<3月>

- 26 (木) … 行政相談 (10時～12時＝総合福祉センター)
- 29 (日) … 市役所休日開庁日 (9時～16時
＝市民課・税務課納税係)

<4月>

- 5 (日) … 市役所休日開庁日 (9時～16時
＝市民課・税務課納税係)
- 7 (火) … 法律相談【要予約62-1484】
(13時～16時＝総合福祉センター)
- 9 (木) … 行政相談 (10時～12時＝総合福祉センター)
- 11 (土) … 資源の日【井原・芳井・美星】
(7時30分～9時＝古紙・古着類収集所)
- 行政相談 (9時～11時＝芳井支所)
- 年金相談
- 16 (木) … 【要予約086-523-6395倉敷西年金事務所】
(10時～12時／13時～15時
＝市役所201会議室)



井原市
DOHARA CITY
三ツ星
イフクスタンプ
認定井

豪華プレゼントを
当てよう!

井原市を食べて
楽しんでよう!

全井だれかの三ツ星
井原市スタンプラリー

2026年1月10日(土)～5月10日(日)
期間中スタンプを3つ集めて応募しよう!
(応募が切:5月18日(月))

いきいき健康コーナー

CKD (慢性腎臓病) を予防しよう ～ CKDは成人の約5人に1人の国民病です～

腎臓は腰のあたりに左右1つずつある、
そら豆のような形をした握り拳ほどの大きさ
の臓器です。



<腎臓のはたらき>

- ・余分なものを尿として体の外に出す
- ・血圧をコントロールする
- ・赤血球を作るホルモンを出す
- ・ビタミンDを活性化して骨を健康に保つ

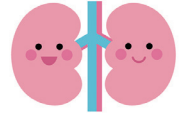

<CKDとは>

CKDは病院や健康診断などで行われる尿や血液の
検査で腎臓に異常を認め、その異常が少なくとも3カ月
以上継続することで診断されます。

腎臓は「沈黙の臓器」と言われ、初期は自覚症状が
ほとんど無く、貧血・疲労感・むくみなどの症状が現れた
ときには重症化している可能性があります。

CKDが進行すると、腎不全から人工透析や腎移植が
必要になります。また、脳卒中や心筋梗塞などのリスク
も高まると言われています。

<CKDのリスクをチェックしよう>

- 肥満、糖尿病、高血圧症、脂質異常症などの生活習慣病がある
- 過去に心臓病や腎臓病になったことがある
- 健診などでタンパク尿が見つかったことがある
- 家族に腎臓病の人がいる
- たばこを吸う
- 高齢者



<CKD予防のポイント>

CKDの予防には減塩、肥満の予防、運動、禁煙、
血圧管理などが大切です。

CKDを予防・早期発見するため、家庭での血圧測定、
生活習慣の改善、定期的な健診受診など、できること
から始めましょう。

問健康医療課 (☎62224)

| 月・日・曜 | 休日当番医 (予定) 診療時間: 9時～17時 | | 休日当番薬局 (予定) | |
|---------|-------------------------|-----------------|-----------------------|----------------------|
| 3/22(日) | 長尾整形外科 ⑥2510 | ほそや医院 ⑥1373 | — | メロン薬局 ⑥0270 |
| 3/29(日) | 前谷内科クリニック ⑥4888 | きのご診療所 ⑥7020 | ファーマシイ薬局 西江原 ⑥5960 | 宮のはな薬局 ⑥2834 |
| 4/5(日) | 井原腎泌尿器科 クリニック ⑥2960 | 河合医院 ⑦1556 | あおぞら薬局 ⑥0930 | すぎはら薬局 芳井店 ⑦9550 |
| 4/12(日) | 市民病院 ⑥1133 | — | いばらセンター薬局 ⑥1678 | — |
| 4/19(日) | 森本整形外科医院 ⑥6000 | 三宅医院 ⑧72303 | — | アルファー薬局 美星店 ⑧9552 |

*都合により当番に変更がある場合がありますので、事前に電話などで確認してください。

星から宇宙へ

金星、宵の明星へ

夕方、最初に見える星のことを一番星と言いますが、思い浮かぶ星は何でしょうかと天文台で尋ねると「金星」と答える人が多かったです。しかし、この1年間は夕方の空には金星は出でず、織姫星(こと座のベガ)や木星といった別の明るい星が一番星でした。

図は地球から見た金星の2カ月ごとの位置の変化を描いたものです。太陽の右側にあるときは明け方の空に見えるときで、明けの明星と言います。太陽の向こう側に位置するときは太陽がまぶしすぎて見えません。太陽の左側にあるときは夕方の空に出ていて、このときが宵の明星と



▲美星天文台 ホームページ

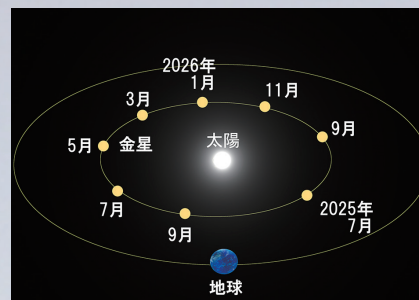

▲地球から見た金星の位置の変化

なります。この春から9月にかけて宵の明星を一番星として、多くの方が目にするでしょう。

ところで、美星天文台では望遠鏡を使った昼間の星の観察を行っています。金星が太陽から離れた位置にある今年の夏のころは金星の観察に適しています。望遠鏡で拡大すると、金星の形まで分かりますが、時期によってその形や大きさが変化します。宵の明星が見えたら、天文台の望遠鏡でも観察してみてください。

案内役 美星天文台主任 前野 将太

今月のおすすめ本

下記の本は、市内の図書館で貸し出しを行っています。

一般向け/小説

『お稲荷さまの謎解き帖』



朝水 想/著
双葉社

主人公は稲荷神となって、はや300年。100人の『誉人』の願いを叶えなければ天界に戻れない。けれども、叶えた願いはいまだ5つで、神の資格も剥奪寸前。人の心を知るために人間の生活に紛れ込んだ神様の心温まる成長物語です。
(芳井図書館 推薦)

幼児(0~5歳)/絵本

『にげろにげろ』

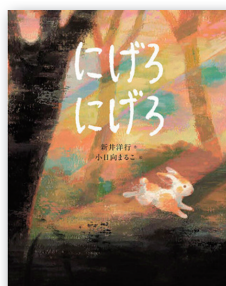

新井 洋行/作
小日向 まるこ/絵
教育画劇

ちょうちょを追いかけて、森で迷子になってしまった子うさぎ。ヘビやオオカミが次々に襲いかかり、子うさぎは必死で逃げますが、ついに大きなクマに追い込まれます…。親子の深い愛情が描かれた絵本です。
(井原図書館 推薦)

スポーツ協会設立50周年記念事業で登壇された松本薫さん。金メダル・銅メダルのお披露目だけでなく、来場者に触らせてくれるなどサーブス精神にあふれたすてきな方でした。
(佳)

井原市LINE公式アカウントの「ごみの一問一答機能」を私もよく使用しています。さまざまなおみのごみ捨て方を手軽に調べることができ、自宅の片付けの際にはとても重宝しています。(啓)

快晴の下で行われた全国健康マラソン井原大会。多くのランナーを写真に収めようとコースを右往左往するうち、気付けば私もすっかりと汗をかき、翌日しっかり筋肉痛になりました。(天)

広報いばら編集室



ボートレース場へ行ってきたよ！全速ターンかっこよかったなあ♪

でんぢゅっくんの日記

井原市の人口 35,776人(-85) 男17,128人 女18,648人
世帯 16,504世帯(-23) 3月1日現在()は前月比