



2015
January
平成27年

1
Vol.737



新春号

今年も楽しい年にしようね！

笑顔で新年を迎えた稲倉小学校の児童たち。

ひと

クローズアップ

新年あけまして
おめでとうございませ
ん
今年もよろしく
お願いいたします



井原市
マスコットキャラクター
でんちゅうくん

目次

クローズアップひと	P2
新春のあいさつ	P4
申告は正しくお早めに	P6
すくすく 子育てページ	P10
まちのわだい Photo News	P12
市民のひろば	P14
情報のひろば	P16
星から宇宙へ	P24

継続は力なり!!



まちかど情報 Pick up



若者の「学び」と集いの場
むげんじゅく
夢源塾

皆さん、市内に若者が集う夢源塾という塾があることをご存じですか。

この塾は、中学卒業から成人までの若者を対象に、井原市が実施主体となって昨年4月に開設したもので、さまざまな活動を通じて自分・仲間・地域を見つめ直そうと企画されたサークル



夢源塾のメンバー

です。現在塾生は、市内外の高校生の年代約15人で構成されています。

活動内容は、2カ月に1回程度、地域で活躍している人を講師に招き学習会を行うとともに、自分たちができることを実践するために、地域でのイベントに進んで参加しています。事務局の藤井剛

携帯電話などQRコードの読みとり機能のあるカメラで撮影してください。



◀井原市ホームページ
QRコード



◀広報いばら
(PDF版)QRコード



◀市内の防災・防犯
などの情報を知らせる
井原市メール配信
サービス登録QRコード

※[ibara@xpressmail.jp]に空メールを送信すると、設定をするためのメールが返信されてきます。

笑顔の リレー



あなたの ^{みなもと}
笑顔の源
をお伺いします



つくだ まりこ
佃 真理子さん(51歳)
【井原町】

笑いヨガを しているとき

笑いとヨガの呼吸法を組み合わせた体操「笑いヨガ」を始めて3年になります。このヨガは、笑うことで多くの酸素を自然に体に取り入れ、心身共に元気になることができます。最初は、自分や家族の健康づくりに始めたヨガですが、現在では、井原笑いヨガクラブ「キラキラ」に所属しながら、老人福祉施設などでヨガを紹介しています。披露していると、皆さんも笑顔になり、私も楽しい時間を過ごさせていただいています。笑いヨガで、多くの人に楽しさを知ってもらって、健康寿命延伸のお手伝いになればと思っています。

日本美術展覧会に初入選した

ひさやす よしのり
久安 義則 さん(66歳)

=笹賀町=

16回目の挑戦で

国内最大の総合美術展である平成26年度日本美術展覧会(日展)の書道「仮名」の部で入賞した久安さん。日展へは16年連続で挑戦し、今回初の快挙となりました。「入選の連絡を受けたときは、やっと念願がかなったという気持ちで涙が出るほどうれしかったです。出品する際、文字をきれいに書くだけではなく、文字や余白のバランスで情景を表現することに特に気を付けて制作しました。書道は、その日の気分や体調でも字が変わってくるので集中力が必要とされますが、納得のいく字が書けたときは、

とてもやりがいを感じます」と笑顔で語ります。

続けることの大切さ

本格的に書道を始めて30年の久安さん。自らの技術を高める傍ら、子どもたちにも指導をされています。「やるからには、高みを目指していこうと始めた書道ですが、技術の向上のためには長く続けることが大切だと実感しています。これからも体が続く限り出品し続け、2回、3回と入選を目指していきたいです。子どもたちにも、上達のためには、楽しく向上心を持って、継続して取り組んでほしいと思います」



講師の指導の下、提示された問題について、話し合いをしている塾生

主任は「楽しい夢が無限にわき出てくるようにと名付けられたこの塾ですが、現在、社会環境の急激な変化により、将来に対し、希望が持てない若者が増えてきています。そうした中、自分に自信をもって、未来を自分たちで創り出していく力を身に付けてほしいと立ち

上げました。塾生には数々の成功体験を通じて社会で活躍してくれる人になってほしいですね」と抱負を語ります。笠岡高校2年早川千尋(はやかわちひろ)さんは「高校時代を充実させたいと思い応募しました。自分の考えを人前で話すことや地域の人と交流することなど、学校で学ぶ以外のことを経験できています」と笑顔で話します。

新年を迎え「何かを変えたい」という思いをもった若者の皆さん、勇気を出して踏み出してみませんか。出会った人々が教科書です。興味のある人はまず連絡を。
岡生涯学習課
(☎③3347)

謹んで新年のごあいさつを申し上げます

新春



井原市議会議長
宮地 俊則



井原市長
瀧本 豊文

市民に開かれた議会を目指して

新年明けましておめでとうございます。

市民の皆さまには、輝かしい平成27年の新春をお健やかに迎えることとお慶び申し上げます。

昨年の日本経済は、4月に消費税率が8%へ引き上げられたものの「三本の矢」の推進により、景気は緩やかな回復基調にあるとされていましたが、11月には消費増税の先送りが決定されるなど依然として厳しい経済情勢の続く一年でした。

こうした中、本市におきましては、平成17年3月の芳井町、美星町との合併から、間もなく満10年になります。合併以来、それぞれの地域の特色を生かしながら、新市の一体性の確立と地域全体の発展に努めた結果、現在の井原市の姿となったところです。これも多くの先輩方や市民の皆さま方のおかげであると感謝いたしております。

市議会におきましては、近年の地方分権改革の進展による地方自治体の権限拡大とともに、二元代表制の一翼を担う議会の果たすべき役割が大きくなっています。こうした状況の中、市民に開かれた議会として「市民の声を聴く会」の開催などを通して市民の皆さまの意向を的確に把握し、市政に反映させていくことが重要であります。

今後も市民の皆さまから頂いた貴重なご意見やご提言につきましては、議会内での議論を重ねて行きながら、市民の皆さまの期待に応えられるよう努力してまいります。

本年も、一層のご理解とご支援をお願いいたしますとともに、皆さまにとって健やかで素晴らしい年となりますようお祈りいたしまして、新年のごあいさつといたします。

新たな決意 さらなる飛躍

新年明けましておめでとうございます。

市民の皆さまには、輝かしい平成27年の初春をお健やかに迎えることと心よりお慶び申し上げます。

さて、ご承知のとおり、わが国では、本格的な人口減少・超高齢社会が到来し、我々地方自治体におきましても、より一層厳しさが増す社会情勢に的確に対応していくため「自らのまちづくりは、自らで進める」という意識をもって、さらに特色あるまちづくりに取り組んでいかなければなりません。

私も昨年9月に井原市長として3期目をスタートさせていただきましたが、これからの市政運営では、次代を担う子どもたちが、20年後、30年後も、安心して暮らせる元気で活力あるまちにしていけるために、我々が新たな決意をもって、わがまち井原を飛躍させていかなければならないと考えております。

特に、地域へ活気をもたらすためには、人が集うこと、そしてその下支えとなる産業が元気であることが前提条件であり、定住促進や地域経済の活性化は、本市にとって重要な課題であると認識しております。

このため、来年度、市役所内部の横断的な組織として、本市の活性化を目的とした戦略本部を設置し、総合的、かつ、効果的な施策を推進するとともに、経済活性化対策では、いわゆる「イバラノミクス・16本の矢」を引き続き強力に推進してまいりたいと考えております。

いずれにいたしましても、本市の発展と市民福祉の向上のため「市政は市民のためにある」ことを基本に、誠心誠意まちづくりに取り組んでまいりますので、一層のご支援、ご協力を賜りますようお願いし、新年のごあいさつといたします。

条例・補正予算など審議

井原バスセンターなどの

指定管理者が決定しました

12月8日から22日までの15日間、12月定例会が開かれました。

この議会では、条例や平成26年度一般会計補正予算、指定管理者の指定などの議案が審議され、可決されました。

可決された

主な議案

◎平成26年度一般会計補正予算

人件費および補助事業の決定によるもののほか、緊急を要する事業など、8,140万円を追加補正した結果、一般会計予算総額は、212億5,880万円となりました。

なお、歳出予算の主な内容は次のとおりです。



総務費

・住宅リフォーム補助金 1,500万円

・いばらぐらし住宅新築補助金 3,500万円

民生費

・私立保育園保育実施委託料 1,900万円

農林水産業費

・園芸総合対策事業費補助金 1,350万円

教育費

・空調設備設置事業 270万円

◎井原市病院事業の設置等に関する条例の一部を改正する条例について

新たに障害福祉サービス事業として短期入所を実施するため、所要の改正をするもの。

◎井原市病院事業使用料及び手数料条例の一部を改正する条例について
障害福祉サービス事業として、短期入所を実施することに伴い、利用者負担額を設定するとともに、手数料の見直しにより、所要の改正をするもの。

◎指定管理者の指定

左記の3施設について、次のとおり指定管理者の指定をすることに決まりました。

施設名	指定管理者
井原バスセンター	北振バス 株式会社 代表取締役 仁科 隆
井原市 芳井健康 増進福祉 施設	株式会社「コナミ」 スポーツ& ライフ 代表取締役社長 塩野 紀子
いばら サンサン 交流館	社会福祉法人 井原市 社会福祉協議会 会長 久津間憲通

使用料・手数料などを見直しました

市民病院では、新たに開始する短期入所サービスに伴う利用者負担を定めるとともに、近隣の医療機関の料金を調査・比較し、次のとおり見直しを行いました。

なお適用は、4月1日からです。



閩市民病院 ☎@1133)

項目		単位	現行
使用料	個室	1日	4,320円
	療養個室		
手数料	年金関係診断書	1通	3,240円
	生命保険関係診断書		3,240円
	通院(入院)証明書、医療費領収証明書、妊娠証明書、その他の証明書		540円
	その他口述料(医師との面談)	1回	3,240円



見直し後(4月1日～)	
一般個室	4,320円
療養個室(1)	4,320円
療養個室(2)	2,160円
	5,400円
	5,400円
	1,080円
	5,400円

申告は正しくお早めに

申告期間

2月16日(月)～3月16日(月)

※所得税の還付申告は、1月5日(月)以降、税務署で受け付けています。

平成26年分の申告相談を次のとおり行いますので、申告が必要となる人は、期限までに必ず申告してください。申告書の作成については、税務署や市内各地の会場で相談に応じます。

所得税の確定申告は税務署へ

事業所得、配当所得、分離課税所得(土地・建物・株式等の譲渡所得)、住宅借入金等特別控除(1年目)などがある人で、所得税の確定申告が必要な人は、笠岡税務署での相談をお願いします。

所得税の確定申告書を自分で作成した人は、郵便やインターネットなどにより申告期限までに税務署へ提出してください。

【笠岡税務署】〒714-0086 笠岡市五番町5-48

受付時間 午前9時～午後4時 土・日曜日は閉庁日です。

市県民税の申告は市へ

市内各地の会場で相談に応じますので、最寄りの会場へお越しください。申告相談の日程は、8ページに掲載しています。

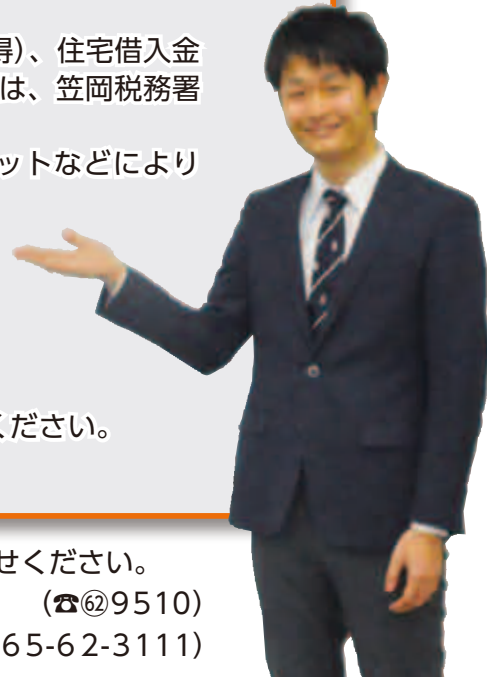

申告についてわからないことがある場合は、お気軽にお問い合わせください。

問1階、税務課 (☎②9510)

笠岡税務署 (☎0865-62-3111)

所得税について

◎確定申告が必要な人

平成26年中の所得金額の合計が、基礎控除(38万円)や扶養控除などの合計額を超える人です。

☆年金受給者の場合

・公的年金などの収入金額が400万円を超える人
・年金以外に20万円を超える所得がある人
※公的年金などの収入金額が400万円以下で、年金以外の所得が20万円以下でも、還付を受ける場合は申告が必要です。

☆給与所得者の場合

通常は年末調整で精算されますが、次に該当する人は申告が必要です。
・給与の収入金額が2千万円を超える人
・年末調整している給与のほかに20万円を超える給与収入がある人
・給与以外の所得金額が20万円を超える人

☆事業収入や不動産収入がある場合

・商業、工業、農業、その他の事業を営んでいる人
・地代や家賃収入がある人

☆その他

・譲渡所得などがある人
※土地の譲渡による所得の申告については、市では受け付けできません。笠岡税務署へご相談ください。
・生命保険契約の満期・解約などによる一時金や、定期年金がある人

このたびの主な改正点など

■上場株式等の譲渡所得等及び配当所得に係る10%軽減税率の特例措置の廃止

特例措置は、平成25年12月31日で廃止され、以後は本則税率の20%が適用されます。

■住宅借入金等特別控除の延長と控除限度額の拡充

住宅借入金等特別控除の適用期間が、4年間延長され、市県民税の控除限度額が136,500円に引き上げられました。

※控除限度額は、消費税が8%または10%である場合の金額であり、それ以外の場合には最高97,500円となります。



申告に必要な書類

- 申告書と印鑑
- 給与や年金などがある人は「源泉徴収票」(原本)
- 営業や農業および不動産収入などがある人は、収支内訳書を作成の上、収入や支出を証明できるもの
※不動産収入がある人は、「固定資産課税明細書」または「名寄帳の写し」も必要です。
- 医療費控除を受ける人は、医療費の領収書、高額医療費などで補填される金額のわかるもの
※インフルエンザなどの予防接種費用は、医療費控除の対象となりません。
- 国民年金保険料の社会保険料控除を受ける人は、「社会保険料(国民年金保険料)控除証明書」
- 生命保険料控除、地震保険料控除を受ける人は、それぞれの「控除証明書」
- 寄附金控除を受ける人は、寄附金の領収書
- 住宅ローン控除(1年目)を受ける人は、「住民票の写し」、「登記事項証明書」、「住宅取得資金借入金の年末残高証明書」、「売買契約書の写し」など
- 障害者控除を受ける人は障害者手帳など、障害者であることが証明できるもの

市県民税について

平成27年1月1日(賦課期日)現在に、市内に居住していた人は、市県民税の申告書を井原市へ提出しなければなりません。ただし、次の人は申告の必要ありません。

- ・所得税の確定申告をする人
- ・1カ所からの給与収入だけで、その勤務先で年末調整された給与支払報告書が市へ提出されている人
- ・公的年金以外の所得がなく、所得から所得控除の合計額を差し引いて残額がない人

事前準備でスムーズな申告を

医療費控除を申告する際には、事前に医療費の領収書を個人ごとに整理・集計してください。

申告をお忘れなく

扶養、障害者、寡婦(夫)控除などの所得控除は、申告をしないと受けられません。

市県民税が非課税になる人でも、申告しなければ課税になる場合があります。

所得のない人でも、申告をしないと国民健康保険税の軽減制度が受けられない場合があります。



申告相談日程表 受付開始:8時30分 相談時間:9時から16時 (※芳井公民館分館は9時から15時)

月日	井原地区		芳井地区			美星地区					
	会場	対象地区	日	会場	対象地区	日	会場	対象地区			
2月16日(月)	野上公民館	野上町	16	-	-	16	-	-			
17日(火)	青野公民館	北山町 青野町 稗原町	17	芳井支所	梶江 築瀬	17	美星支所	宇戸谷 上高末			
18日(水)	高屋公民館	高屋町	18			18		烏頭 宇戸			
19日(木)			19			梶江 築瀬 与井 宇戸川		19	東水砂 大倉		
20日(金)	稲倉公民館	上稲木町 下稲木町 岩倉町	20			20		三山			
23日(月)	荏原公民館	東江原町 神代町	23			与井 宇戸川			23		
24日(火)	大江公民館	大江町	24			佐原 東吉井			24		
25日(水)	木之子公民館	木之子町	25						25		
26日(木)	西江原公民館	西江原町	26			26					
27日(金)			27			西吉井			27	西水砂	
3月 2日(月)	県主公民館分室	門田町 西方町	2						2	2	黒忠
3日(火)	市民会館	七日市町	3			※芳井公民館			明治分館	明治	3
4日(水)		上出部町	4			4		共和分館	共和	4	
5日(木)		下出部町	5			5		三原分館	三原	5	
6日(金)		笹賀町	6			6		西吉井	9		
9日(月)		井原町(北山町の一部含む)	9			9			芳井支所	川相 天神山	10
10日(火)		//	10			10		10		黒木 星田	
11日(水)		市内全域	11	11	11	星田					
12日(木)		//	12	12	12	星田・塩こぼし					
13日(金)		//	13	13	13	13	美星地区全域				
16日(月)		//	16	16	16	16	16				

ご注意ください!

- 申告期間中は、申告会場で申告相談を行いますので、税務課窓口では申告相談を受けられません。
- 申告書が届かなくても、申告が必要な場合がありますので、該当すると思われるときは、2月上旬までに税務課(☎@9510)へお問い合わせください。
- 直接税務署で確定申告をする場合、申告期限の間近は大変混雑しますので、早めに申告してください。申告しなかった場合、後で不足の税金を納めるだけでなく、加算税や延滞税を納めなければならない場合があります。期限内に正しく申告してください。

確定申告書等作成コーナーをご利用ください

国税庁ホームページの「確定申告書等作成コーナー」では、画面の案内に従って金額等を入力すれば、税額などが自動計算され、所得税、消費税および贈与税の申告書や青色申告決算書などを作成できます。

作成した申告書等は・・・



※電子証明書、ICカードリーダーライターをお持ちの方は、e-Taxで送信することもできます。

申告と納税は期限内に!

所得税および復興特別所得税・贈与税 ……3月16日(月)
消費税・地方消費税(個人事業者) ……3月31日(火)

「確定申告書等作成コーナー」を利用すると・・・

- ① 住基カード不要!
- ② 24時間利用可能!
- ③ 計算誤りなし!
- ④ 郵送なら待ち時間なし!



納税は便利な口座振替をご利用ください【振替日】

所得税および復興特別所得税 ……4月20日(月)

消費税・地方消費税(個人事業者) ……4月23日(木)

詳しい情報は国税庁ホームページの確定申告特集をご覧ください。国税庁で検索

岡笠岡税務署 (☎0865-62-3111)

平成27年度から

軽自動車税の税率が変わります

平成26年度の地方税法の一部改正に伴い、軽自動車税の税率が平成27年4月1日から引き上げられます。車両の種類、新規登録年月によって、適用される税率は異なります。

☎1階、税務課(☎@9509)

①原動機付自転車・小型特殊自動車・二輪車

登録されている次の車種の車両全てに、平成27年度から新税率が適用されます。

種別			税率(年額)	
原動機付自転車	総排気量	定格出力	平成26年度まで	平成27年度から
	50cc以下	0.6kw以下	1,000円	2,000円
50cc超90cc以下	0.6kw超0.8kw以下	1,200円	2,000円	
90cc超125cc以下	0.8kw超	1,600円	2,400円	
20cc超(三輪以上)	0.25kw超(三輪以上)	2,500円	3,700円	
小型特殊自動車	農耕作業用		1,600円	2,400円
	その他のもの		4,700円	5,900円
二輪の軽自動車(125cc超250cc以下)			2,400円	3,600円
二輪の小型自動車(250cc超)			4,000円	6,000円

②軽自動車(軽三輪車、軽四輪以上の車両)

最初の新規登録により、現行税率、新税率、重課税率(平成28年度～)のいずれかの税率になります。

※新規登録とは軽自動車検査協会等に初めて登録申請し受理された年月(登録年月)のことで、初度検査年月として車検証に記載されています。

種別				現行税率 A	新税率 B	重課税率 平成28年度から C
軽自動車	三輪のもの			3,100円	3,900円	4,600円
	四輪以上のもの	乗用	自家用	7,200円	10,800円	12,900円
			営業用	5,500円	6,900円	8,200円
		貨物用	自家用	4,000円	5,000円	6,000円
			営業用	3,000円	3,800円	4,500円

A:平成27年3月31日までに新規登録した車両は、登録後13年を経過するまで適用されます。

B:平成27年4月1日以降に新規登録した車両は、登録後13年を経過するまで適用されます。

C:平成28年4月1日以降、新規登録から13年を経過した環境負荷の大きい車両に対して適用されます。



生きる力を育む自己肯定感



～幼少期の接し方で土台が作られます～

「自己肯定感」という言葉を知っていますか？自己肯定感とは、自分を大切に思える気持ちのことです。これが高いと自分に自信を持つことができ、逆境や困難に負けない力が育っていきます。自己肯定感、生きる力の基礎とも言える大切な感情です。

自己肯定感を育てる関わり方のポイント

①「大好き！」「大事だよ」と言葉にする

・言葉に出して伝えるだけでも、子どもの心に響きます。

②スキンシップをはかる

・触れ合うことで、子どもの情緒が安定します。

③名前を付けて呼ぶ

・「○○ちゃん、おはよう」など、しっかり名前を呼び掛けるだけでも、大切にされていると感じられます。

④やり始めたら、すかさず褒める

・やり始めを褒めることで、子どもは頑張ったりやり遂げようとしていきます。



子育ての中のちょっとした言葉かけや態度を意識することで、子どもの中では確実に自己肯定感が育っていきます。子どもの未来のために、ぜひ試してみてくださいね。

岡井原市子育て支援センター（甲南保育園内）（☎②4970）

こぞだて カレンダー 2月

井原児童会館	(☎② 8117)
井原市子育て支援センター	(☎② 4970)
木之子児童会館	(☎② 4404)
いずえ子育て支援センター	(☎② 1006)
高屋児童会館	(☎② 3760)
たかや子育て支援センター	(☎② 0102)
つどいの広場	(☎② 7708)
芳井児童会館	(☎② 1312)

とき	内容	ところ	主催
3日(火) 10時～	鬼面を作って豆まきをしよう！	西江原公民館	井原市子育て支援センター
5日(木) 10時～	いたずらっこタイム！ ～保育園の友だちと遊ぼう！～	高屋南保育園	たかや子育て支援センター
6日(金) 10時～	「おおきなかぶ」ごっこ	つどいの広場	つどいの広場
12日(木) 10時～	ぴよん ぴよん！ ～なわ遊びをしよう!!～	高屋南保育園	たかや子育て支援センター
16日(月) 13時30分～	おひさまバースデー	つどいの広場	つどいの広場
18日(水) 10時～	うた遊びを楽しもう♪	西江原公民館	井原市子育て支援センター
19日(木) 10時～	かわいいおひなさま つくっちゃおう	高屋公民館集会室	たかや子育て支援センター
20日(金) 10時30分～	保育園の給食を食べてみよう	出部保育園	いずえ子育て支援センター
24日(火) 10時～	4館合同 みんなで遊ぼう会	高屋児童会館	高屋児童会館
25日(水) 10時～	親子でダンス ～リズムに合わせて～	出部保育園 リズム室	井原市・いずえ子育て支援センター
26日(木) 10時～	ぴよん ぴよん！ ～なわ遊びをしよう!!～	高屋南保育園	たかや子育て支援センター



禁煙はがん予防の第一歩

～さあ、今日から始めましょう！～



国立がん研究センターの研究によると、日本人のがん予防にとって重要な要因として、「禁煙」「節酒」「食生活」「身体活動」「適性体重の維持」「感染」の6つを取り上げています。特に禁煙は、肺がんだけでなく、他の多くの部位が、がんになる危険性を確実に下げると言われています。

●禁煙の効果

直後

周囲の人をたばこの煙で汚染する心配がなくなる。



20分後

血圧と脈拍が正常値まで下がる。手足の温度が上がる。

8時間後

血液中の一酸化炭素濃度が下がる。酸素濃度が上がる。



24時間後

心臓発作の可能性が少なくなる。

数日後

味覚や嗅覚が改善する。歩行が楽になる。



2週間～
3カ月後

心臓や血管など、循環機能が改善する。



1～
9カ月後

せきやゼーゼーという呼吸音が減少し、スタミナが戻る。気道の自浄作用が改善し、感染を起こしにくくなる。

1年後

肺機能の改善がみられる。
※軽度・中等度の慢性閉塞性肺疾患のある人

2～
4年後

虚血性心疾患や脳梗塞のリスクが、喫煙を続けた場合に比べて顕著に低下する。

5～
9年後

肺がんのリスクが、喫煙を続けた場合に比べて明らかに低下する。



10～
15年後

さまざまな病気にかかるリスクが、非喫煙者のレベルまで近づく。



(出典：イギリスタバコ白書「Smoking Kills」1998、IARCがん予防ハンドブック 11巻 2007.)

長年タバコを吸っていても、禁煙するのに遅すぎることはありません。禁煙は、病気の有無を問わず健康改善効果が期待できるので、病気を持った方も禁煙することが大切です。病気の予防はもちろん、重症化の予防においても禁煙に取り組みましょう。



インターネットトラブルにご用心!!

ちょっと変、怪しいかも…
そんなときはまず相談

情報収集のほか、買い物やゲーム、電子メールや電子掲示板など、今やインターネットはわたしたちの暮らしと切り離せなくなっています。

それに伴い、インターネットに関連する消費者相談も増え続け、アダルト情報サイトなどのワンクリック詐欺や、出会い系サイト、インターネット通販に関するトラブルや、プロバイダー契約に関するトラブルなど、さまざまなトラブルが次々と発生しています。

以下の注意点に気を付けて、もしトラブルに遭ったら、一人で悩まず、井原市消費生活相談窓口にご相談しましょう。

☎井原市消費生活相談窓口 (☎629508)



こんなトラブルが起こっています

- ①インターネットサイトを操作していたら、いきなり契約となり、高額な登録料を請求されてしまった。
- ②出会い系サイトへのポイント料の支払いが高額となり支払えなくなった。
- ③インターネット通販で品物を購入し、個人口座に振り込みしたが、違うものが届いた。
- ④電話料金が安くなるとプロバイダーを変更してもらったが、通信速度が遅く、電波が安定しないため元のプロバイダーに戻したい。



◀ 閲覧した個人を特定できたようなメッセージが表示されますが、アドレスなどから身元がわかることは、ありません。

相手に会うために、巧みにメール交換を続けることで、ポイント(利用料)が高額になってしまいます。



▲ インターネットでの通販は、販売店の信用性を確かめて契約しましょう。海外のサイトは特に注意が必要です。



トラブルを防ぐためのポイント

- ①インターネット上の契約では、契約の意思の「確認画面」がない契約は成立しません。請求されても相手にしないようにしましょう。
- ②「出会い系サイト」で頻繁にポイント料を請求される場合、「サクラサイト」の可能性があります。不審に思ったら毅然と関係を断ちましょう。
- ③インターネットショッピングでは、事業者の情報(所在地や連絡先)をしっかりと確認しましょう。また「口コミ」や広告だけで信用し過ぎず、商品、サービスは慎重に判断しましょう。
- ④プロバイダーの変更は、よく比較検討してから契約するようにしましょう。



◀ 通信サービスの契約は複雑なので、業者の強引なセールスに惑わされないようにしましょう。

市民の ひろば

このページでは、
皆さまから寄せられた作品を
紹介します。



『壁掛け』洋裁

もりさだ かずみ
森定 和美さん (木之子町)

大切にしまっておくよりも、毎日見れるように、壁掛けにしました。



『神事』写真

たにもと かつまさ
谷本 勝正さん (下出部町)

豪快に引っ張って境内を走ります。祭りも最高潮。その時を切り取りました。

老後の趣味に、ぼちぼちと描いています。頭の体操になりますよ。



『秋景色』水墨・淡彩画

きただ まさひさ
北田 正次さん (西方町)

山里の風景画が好きです。柿の葉に自然な感じが出るように描きました。



『郷の秋』水墨・淡彩画

しだはら よしこ
仕田原 芳子さん (美星町)



『ダイステッチのバッグ』パッチワーク

ふじしろ けいこ
藤代 敬子さん (七日市町)

パッチワークで、いろんなバッグを作っています。



『Tシャツタペストリー』パッチワーク

いのき ふみこ
猪木 文子さん (大江町)

Tシャツの配色を工夫して、かわいいシャツを並べました。

川柳

題「失敗」

ノーベル賞 試行錯誤の 二千回

まるやま
丸山 ツヤコさん (岩倉町)

俳句

錦木や炎となりて 燃え上がり

すずき ちえ
鈴木 千恵さん (井原町)



12/14 市駅伝競走大会



12/13 ミナクルネ
点灯イベント



12/13 文化協会 日本画教室

今月の笑顔



パブリック・コメント手続

～皆さんの意見を募集します～

平成27年度から開始する各種計画について、次のとおり「パブリック・コメント手続」を実施し、皆さんの意見を募集します。

案件名・閲覧場所

- ①井原市第6次行政改革大綱・集中改革プラン(素案)
…企画課、情報プラザ、各支所
- ②井原市地域福祉計画・地域福祉活動計画(素案)
…福祉課、情報プラザ、各支所
- ③井原市障害者福祉計画・障害福祉計画(第4期)
(素案) …福祉課、情報プラザ、各支所
- ④井原市子ども・子育て支援事業計画(素案)
…子育て支援課、情報プラザ、各支所
- ⑤井原市高齢者保健福祉計画・介護保険事業計画
(第6期)(素案) …介護保険課、情報プラザ、各支所
- ⑥第3次井原市子ども読書活動推進計画(素案)
…生涯学習課、情報プラザ、各支所

意見募集期間 ①～⑥ 2月5日(木)まで

びんご圏域ビジョン(素案)

備後圏域(三原市・尾道市・福山市・府中市・世羅町・神石高原町・笠岡市・井原市)の6市2町では、圏域の一体的な発展に向け、住民の皆さんが、いつまでも備後圏域に住み続けたいと思えるよう地方中枢拠点都市圏構想の取り組みを行っています。

この度、「びんご圏域ビジョン」策定に向けて、皆さんの意見を募集します。

閲覧場所 企画課、情報プラザ、各支所
意見募集期間 1月23日(金)まで

※詳しくは市ホームページに掲載していますのでご覧ください。

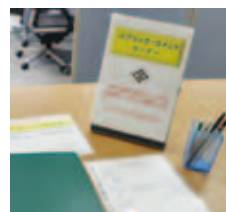

閩3階、企画課(☎②9504)

公的年金などの源泉徴収票

～1月中に送付されます～

平成26年分の「公的年金等の源泉徴収票」が、1月中に年金事務所から送付されます。

所得税が源泉徴収されたか否かにかかわらず、老齢または退職を支給事由とする年金を受給している人全員に送付されますので、確定申告などにご利用ください。

なお、障害年金や遺族年金については課税対象となりませんので、源泉徴収票は発行されません。



閩倉敷西年金事務所

(☎086-523-6395)

1階、市民課(☎②9514)

芳井振興課(☎⑦0110)

美星振興課(☎⑦3112)

障害者控除対象者認定制度

～障害者手帳がなくても控除を受けることができます～

障害者手帳の交付を受けていなくても、手帳の交付基準に準ずると認められる場合は、所得税法および地方税法に規定されている「障害者控除」を受けることができます。

この控除を受けるためには、市が発行する「障害者控除対象者認定書」が必要になります。

対象

市内在住の65歳以上の要介護認定を受けている人で、寝たきりや認知症の状態が一定の基準に該当し、「身体障害者または知的障害者に準ずる人」として認められる人

控除額

区分	所得税	市県民税
障害者控除額	27万円	26万円
特別障害者控除額	40万円	30万円

申請方法

福祉課または各支所に備え付けの申請書に記入の上、提出

閩1階、福祉課(☎②9518)、芳井振興課(☎⑦0110)

美星振興課(☎⑦3111)



特定健診(メタボ健診)・特定保健指導はお済みですか？

～国民健康保険被保険者の皆さんへ～

今年度、特定健診・特定保健指導を受けていない人は、ご自身の健康状態の把握と生活習慣病予防のために、ぜひ受診してください。

●特定健診

対象 40歳以上の国民健康保険被保険者
※26年度中に国保人間ドックを受診される人は、対象となりません。

受診料 無料

受診期間 3月末まで

申込方法 事前に希望する医療機関へ予約

必要書類 受診券、保険証、質問票

特定健診実施医療機関

医療機関	電話番号
井原市民病院	☎⑥1133
小田病院	☎⑥1355
菅病院	☎⑥2831
ほそや医院	☎⑥1373
井原腎泌尿器科クリニック	☎⑥2960
たなか歯科・内科	☎⑦9112
井原第一クリニック	☎⑦0331
國司内科医院	☎③0739
原田内科医院	☎③1620
赤木医院	☎⑦40802
河合医院	☎⑦1556
山成医院	☎⑦20101
美星国保診療所	☎⑧72525
三宅医院	☎⑧72303

●特定保健指導

対象

特定健診受診後に特定保健指導
利用券を発行されている人

受診料 無料

受診期間 3月末まで

申込方法

事前に希望する医療機関または市民課へ予約

必要書類

特定健診または国保人間ドックの健診結果票、
特定保健指導利用券、保険証

特定保健指導実施医療機関

指導機関	電話番号	予約方法
井原市民病院	☎⑥1133	各病院の窓口 へ申し込み
小田病院	☎⑥1355	
菅病院	☎⑥2831	
健康づくり財団 ※井原・芳井・美星会場で実施します。 一日健康塾 ※井原保健センターで実施します。		市民課(☎⑥9514)へ 申し込み

※受診券などを紛失された人は市民課へご連絡ください。

●特定健診の受診率向上のために、

健診結果の提供をお願いします

事業所健診、JA健診、病院における人間ドックなど、市で実施している特定健診や国保人間ドック以外の健診を受診されている国保加入者で、診断結果を提供いただける場合は、市民課へご連絡ください。

☎1階、市民課(☎⑥9514)





市嘱託職員を募集します

～平成27年4月1日付採用～

市では、平成27年4月1日付採用の嘱託職員を、次のとおり募集します。

募集職種および人員

職 種(勤務場所)	募集人数
① 事務員(財政課)	1人
② 事務員(税務課)	1人
③ 事務員(市民会館)	1人
④ 事務員(商工観光課)	1人
⑤ 事務員(文化課)	1人
⑥ 事務員(井原体育館ほか)	1人
⑦ 事務員(井原・美星海洋センター)	2人
⑧ 事務員(田中美術館)	1人
⑨ 事務員(芳井歴史民俗資料館)	1人
⑩ 事務員(市立高等学校)	2人
⑪ 主任相談支援員(福祉課)	1人
⑫ 相談支援員(福祉課)	1人

申込締切 1月23日(金) 必着

提出書類 履歴書(市販されているもので可)を総務課へ提出(郵送可)

※履歴書の左上余白に希望する職種を記入してください。履歴書は市役所3階総務課、芳井支所、美星支所で配布しているほか、市ホームページからもダウンロードできます。

試験日時・場所 申込者に別途通知

試験方法 適性検査、面接試験

※他の職種との併願による受験申し込みはできません。それぞれに受験資格、勤務条件がありますので、市ホームページをご覧ください。お問い合わせください。

受付、問い合わせ先

3階、総務課

(☎②1459/〒715-8601 井原町311番地1)



幼稚園、小・中学校臨時講師の登録

～登録者の中から臨時職員として採用します～

市では、市立幼稚園・小学校・中学校で、臨時職員として働くことを希望する人に、あらかじめ登録していただく制度を設けています。

職 種

●幼稚園・小学校・中学校の講師または非常勤講師
※幼稚園教諭・小学校教諭・中学校教諭の1種または2種、専修の免許状が必要です。

●養護助教諭、学校事務職員、学校司書、学習支援員、小1支援員

登録方法

規定の履歴書に必要事項を記入の上、申し込み

※履歴書の様式は、市ホームページからダウンロードできます。また、申込時に面接を実施しますので、持参の場合は事前に電話連絡の上、来庁してください。

※登録しても必ず採用されるとは限りませんので、ご了承ください。

※学習支援員の募集については、市ホームページをご覧ください。

受付、問い合わせ先

4階、学校教育課

(☎②9532/〒715-8601 井原町311番地1)

お知らせ

2月は北方領土
返還運動全国強調月間

〜四島返還ひとりの力が
大きな力に〜

北方四島
(歯舞群島、
色丹島、国後
島、択捉島)の
返還を求めて、
2月7日の
「北方領土の日」を中心に各地
でさまざまな行事が行われ
ます。返還運動への皆さんの
ご理解とご協力をお願い
します。

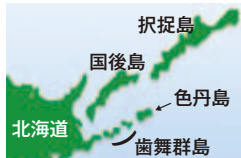

●北方領土パネル展

とき 2月2日(月)〜13日(金)

ところ

県庁1階県民室(岡山市)

●北方領土返還要求

岡山県民大会

とき 2月6日(金)

ところ

さん太ホール(岡山市)

岡山北方領土返還要求運動

県民会議

☎0869・2229・7158

農林業センサスに ご協力ください

平成27年2月1日現在で、
全国一斉に「2015年農林
業センサス」が実施されます。

この調査は、農林業・
農山村地域の実態を明らかに
することを目的として5年毎
に実施される最も基本的な
調査です。

1月中旬から調査員が農
林業関係者の方々を訪問して
農林業の経営状況など、調査票
への記入を依頼しますので、
ご協力をお願いします。

調査票に記入された事項
については、統計法に基づき
秘密が厳守されます。

岡3階、企画課

☎695004

シルバー人材センターでは こんな仕事を請け負っています

- ・庭の手入れや剪定
- ・休耕田の草刈り
- ・墓地の掃除、換気扇の掃除など

まずお電話でご相談ください。
岡井原市シルバー人材センター
☎8562

1月26日は「文化財防火デー」です

昭和24年1月26日、法隆寺金堂の壁画が焼損したことにより、昭和30年から毎年この日を「文化財防火デー」と定めており、今年で61回目になります。

国・県・市により指定されている文化財はもとより、地域の神社、仏閣も皆さんの文化財です。地域ぐるみで守りましょう。



火災から大切な命を守るため 住宅用火災警報器を設置しましょう

すでに住宅用火災警報器を設置している人は、月に1回程度、作動点検を行ってください。

●住宅用火災警報器は10年を目安に交換をおすすめします

住宅用火災警報器は、古くなると電子部品の寿命や電池切れなどで、火災を感知しなくなることがありますので、10年を目安に交換しましょう。



岡消防本部予防課 ☎9402

募集

県障害者スポーツ大会参加者

県では、障害者スポーツ大会を毎年開催しています。

平成27年度は4月から7月にかけて開催します。奮ってご参加ください。



実施競技

陸上競技、水泳、卓球、フライングディスク、ボウリング、車いすバスケットボール、ソフトボール、バレーボールなど

参加資格

次のいずれにも該当する人
 ・県内に在住している平成27年4月1日現在で13歳以上の人
 ・身体障害者手帳、療育手帳、精神障害者保健福祉手帳のうち、いずれかの交付を受けた人

申込締切

1月19日(月)
 ※競技ごとに出場できる障害区分などが定められています。まずは電話などでお問い合わせください。

※この大会の記録は、全国障害者スポーツ大会への派遣選手を選考するための参考資料になります。
 関1階、福祉課
 (☎②9518)

イベント

優秀映画鑑賞会

とき 2月7日(土)

13時30分～15時15分

ところ

アクティブライフ井原

内容

映画「轟動・しゅんどう」
 出演／平岳大、若林豪、目黒祐樹ほか
 1982年に自主映画初の16mm時代劇「轟動」を監督した三上康雄が「自分の観たい時代劇映画はないだから自分で創る」という信念で自ら脚本を書き、監督した傑作です。徹底してリアルで、緊迫感と殺陣が連続する本格正統時代劇映画です。この機会にお楽しみください。

入場料

無料

関生涯学習課(☎③3347)

美星天文台

●市民無料公開日

とき 2月6日(金)

9時30分～16時および18時～22時

ところ 美星天文台

内容

職員による施設の案内(午後から)や、101cm望遠鏡で木星やオリオン座のベテルギウス、大型双眼鏡ですばるの観察

●星空公園観望会

とき 2月25日(水)

19時～20時
 ※雨や曇り、雪の場合は中止です。

ところ 星空公園

内容

星空公園の60cm反射望遠鏡で月や木星などの観察

参加料

無料

関美星天文台(☎⑦4222)

講座・教室

ボディデザインスクール

ダイエットや健康づくりのための運動は、筋力をアップする運動(筋肉トレーニング)と脂肪を燃焼させる運動(有酸素運動)の両方を行うことが大切です。講座では、両方を取り入れた楽しい運動実技を行いますので、皆さん奮ってご参加ください。

とき (全6回)

2月6日から3月13日までの間、毎週金曜日 19時～20時

※ただし、1回目は18時45分から、4回目は18時30分からです。

ところ

井原保健センター

内容

筋肉トレーニング、エアロビクスなどの運動実技

対象

市内在住・通勤の20歳から64歳までの人

募集人数 30人(先着順)

受講料 無料

申込締切 1月30日(金)

申込方法

健康医療課へ電話またはFAX(☎8249)で申し込み。複数名分をまとめて申し込む場合は、各受講者氏名、生年月日、住所、電話番号を記入の上、FAXで申し込み。

※治療中の人は主治医に相談の上、お申し込みください。

申込・問い合わせ先

健康医療課(☎⑧224)



糖尿病教室

とき 2月25日(水)

11時～11時30分

ところ

市民病院 玄関ロビー

内容 「座って過ごす時間を減らし、生活活動を増やそう」

参加料

無料

※糖尿病食の試食(400円)を希望される人は2日前までにご連絡ください。

関市民病院(☎①133)

まなびめいとパソコン講座④

パソコン入門講座

とき

2月18日(水)、20日(金)
25日(水)、27日(金)
18時30分～20時30分

ところ

アクティブライフ井原

内容

マウスを使って絵を描いたり、インターネットの使い方など、パソコンの基本操作(使用OSはWindows7)

対象

これからパソコンを始めたかと考えている人

募集人数

17人(先着順)

参加料

2,000円(まなびめいと会員1,800円)

申込締切

2月8日(日)

申込方法

はがきに講座名、住所、氏名、年齢、電話番号を記入の上、郵送または電話で申し込み

申込・問い合わせ先

生涯学習課内まなびめいと事務局
〒715-0014
七日市町12番地1
(☎③3347)

まなびめいと教室・講座いろは塾

ガラス玉作り



とき 2月14日(土)
9時30分～12時
ところ 文化財センター

「古代まほろば館」

対象 小学生親子
募集人数 親子15組(先着順)
受講料

- ・まなびめいと会員 1人 300円
- ・非会員 大人 1,300円
子ども 800円

申込締切 1月31日(土)
申込方法

アクティブライフ井原、芳井生涯学習センター、美星公民館に備え付けの申込書に記入の上、提出
※電話、FAXでも可能です。

持参品
エプロン(化学繊維は不可)

問生涯学習課内
まなびめいと事務局
(☎③3347)、FAX(③3348)

芳井生涯学習センターパソコン講座

ワード2日間コース

とき

2月8日(日)、15日(日)
いずれも9時～15時

ところ

芳井生涯学習センター

対象

市内に在住または通勤している文字入力のできる人

※2日間とも参加できる人に限ります。

募集人数

約10人(先着順)



相談

日曜公証相談会

とき 2月15日(日)
9時～15時

※平日でも相談できます。

ところ 笠岡公証役場

相談内容

遺言・任意後見、離婚(養育費・財産分与)、債務弁済、借地借家の賃貸借契約などの問題

問笠岡公証役場

(☎0865-62-5409)

なんでも相談会(無料)

とき 2月24日(火)
10時～13時

※予約が必要です。

ところ 総合福祉センター

相談内容

法律、介護などの問題

相談担当者

弁護士、介護支援専門員

申込締切 2月23日(月)
申込・問い合わせ先
NPO法人井笠いきいき
ネット事務局
(☎086-221-8522)

なやみごと相談

とき・ところ

・2月17日(火)9時～12時
美星農村環境改善センター
・2月19日(木)9時～12時
芳井老人福祉センター

相談内容

いじめ、体罰、セクシュアルハラスメント、ドメスティック・バイオレンス、児童虐待、高齢者虐待、隣近所、名誉、差別などの問題

相談担当者 人権擁護委員

問1階、協働推進課
(☎②6508)



相談はすべて無料で、
秘密は守られます。

スポーツ

全国健康マラソン井原大会/岡山県ハーフマラソン選手権大会

ゲストランナー

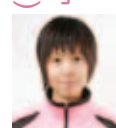

重友 梨佐 選手
(興譲館高校出身)

とき 3月1日(日)
9時30分〜開会式

ところ

運動公園陸上競技場発着

種目

【3km】 男女小学生、

エンジョイ(年齢区分なし)

【5km】

男子・中学生以下、19歳

以下、20歳代、30歳代、

40歳代、50歳代、60歳以上

女子・中学生以下、29歳

以下、30〜45歳、46歳以上

【ハーフ】

男女陸連登録者、男子39歳

以下、男子40歳以上、女子

【県選手権】

男女岡山県陸連登録者

参加料

高校生以下 1,000円

一般 2,500円

(一般3km 1,500円)

申込締切 1月23日(金)

申込方法

スポーツ課などに備え付けの専用振替払込

用紙に記入の上、参加料

を添えて、ゆうちょ銀行

などの窓口から申し込み

または、RUNNETのホーム

ページ(<https://runnet.jp/>)から申し込み。

ポランテア

スタッフ募集

大会のスムーズな運営が

できるよう、当日のお手伝い

をしていただけるスタッフ

を募集しています。

女子新体操教室

とき (全3回)

2月7日、14日、21日

いずれも土曜日

9時30分〜10時30分

ところ 井原体育館

対象 市内在住の5歳〜

小学1年生

※参加者数によっては4歳、

小学2年生も可能です。

定員 30人

参加料 300円

申込締切 2月4日(水)

申込方法 スポーツ課に備

え付けの申込用紙に記入

の上、提出

持参品

運動のできる服装

(フード付きの服は不可)

タオル、飲み物

市長杯争奪

サッカー大会

とき

2月8日、15日、22日、

3月8日

いずれも日曜日

※初日は9時〜開会式、2回

目以降は10時〜試合開始です。

ところ 運動公園陸上競技場

リフレッシュ公園野球場

参加料 (1チーム)

4,000円

申込締切 1月27日(火)

申込方法 スポーツ課に備

え付けの申込用紙に記入

の上、提出

スポーツについては、
こちらにお問い合わせ
ください。
〒4階、スポーツ課

(☎@9553)

芳井生涯学習センター

(☎@1700)

B&G美星海洋センター

(☎@2695)

再掲

保育園の入園募集

※平成26年12月15日発行広報いばら12月号の掲載内容に一部誤りがありましたので、再度掲載します。

申込期間 平成27年1月15日(木)〜30日(金)

対象 市内に居住(住民登録)し、保護者および同居の親族などが就労・出産・疾病・病人の看護などで家庭において保育できないと認められる乳幼児

※出産、育児休暇中の事前申し込み可能です。定員を超える場合は、保育を要する程度により選考します。

申込方法 下記問い合わせ先窓口へ必要書類を提出

必要書類

- ・入園申込書(兼保育認定申請書)
- ・保護者(同居世帯の祖父、祖母などを含む)が保育できないことを証明する書類(勤務証明書や診断書など)
- ・平成26年度住民税課税証明書(平成26年1月1日現在で市外に住所があった人のみ)

保育園名	保育時間 (延長保育含む)	定員	入園児の年齢
いばら(井原町)	7:15〜19:15	100人	3カ月〜就学前
いずみ(井原町)	7:00〜20:00	70人	
出部(上出部町)	7:00〜19:00	120人	
せいび四季が丘(上出部町)	7:00〜19:00	80人	
高屋南(高屋町)	7:00〜19:00	100人	
せいび(高屋町)	7:00〜19:00	50人	
きのこ(木之子町)	7:15〜19:15	110人	
甲南(西江原町)	7:30〜19:00	90人	
芳井(芳井町)	7:30〜19:00	45人	

〒4階、子育て支援課(☎@9517)、芳井振興課(☎@0110)、美星振興課、(☎@3112)

第35回 生涯学習の集い・まなびフェスタinいばら

と き 1月24日(土)～25日(日) ところ アクティブライフ井原

やりたいこと やらなくっちゃ! 生きてるかぎり ^{がく}生涯楽習



生涯学習に取り組んでいる皆さんの舞台発表や体験講座・作品展示、キッズコーナーなど、見て楽しんで学べる内容が盛りだくさんです。

大人から子どもまで楽しめる生涯学習の集いに、ぜひご来場ください。

メルヘンの部

● スタインウェイピアノリレーコンサート

1月24日(土)9時30分～13時30分

新

● メルヘン・エンターテイメント

1月24日(土)13時30分～17時10分

● 生涯学習舞台発表

1月25日(日)9時30分～12時05分

● 公開講座

1月25日(日)13時15分～16時

・活動発表

興譲館キッズチアリーディングサークル

興譲館Super Elite All Stars Jr.

・活動事例発表 朗読録音グループ わかくさ

・講演 「やりたいこと やらなくっちゃ!

生きてるかぎり 生涯楽習」

講師 ロックアーティスト ^{うじがみ いちばん}氏神 一番 氏

主に、子どもたちが出演するステージだよ



フェスタの部

○ 生涯学習展、生涯学習体験講座

ふるさと特産品コーナー

1月24日(土)、25日(日)いずれも9時～16時

○ キッズコーナー、喫茶・食事コーナー

1月24日(土)、25日(日)いずれも10時～15時



▲氏神 一番 氏



☎ 生涯学習課 (☎⑥3347)

平成27年度 「広報いばら」掲載広告募集!



市では、平成27年度に発行する「広報いばら」に、広告の掲載を希望する法人・個人を募集します。ぜひご利用ください。

申込締切 2月27日(金)

申込方法 所定の申込書に記入の上、秘書広報課に提出

※原則、年度途中の申し込みはできません。掲載要件など、詳しくはお問い合わせください。

広告の規格・掲載料

1号広告(枠全面) 3万円(縦4.5cm×横17.3cm)

2号広告(枠2/3面) 2万円(縦4.5cm×横11.4cm)

3号広告(枠半面) 1万5千円(縦4.5cm×横 8.5cm)

4号広告(枠1/3面) 1万円(縦4.5cm×横 5.6cm)

※広告掲載料は掲載1回当たりの金額です。

☎ 3階、秘書広報課 (☎⑥9501)