

元気と笑顔をとどけます！

いはら

広報

2018
August

平成30年

8

Vol.830



女性の力でまちを守れ

井原消防署で行われた女性限定消防職場体験で、放水を体験する参加者

7月豪雨災害報告

その時、井原に何が起こったのか

7月5日から8日にかけての豪雨は、本市にとって経験したことのない最大規模の災害となりました。このたびの災害に関する経緯と被害状況について報告します。

雨量情報 7月5日3時～8日7時

| | | |
|-------|----------|------------|
| 芳井観測所 | 総雨量373mm | 最大時間雨量33mm |
| 井原観測所 | 総雨量329mm | 最大時間雨量28mm |
| 美星観測所 | 総雨量331mm | 最大時間雨量27mm |

経緯情報(市災害対策本部の主な動き)

- 7月5日(木) 10時33分 大雨、洪水注意報発表*¹
15時39分 大雨警報(土砂災害)発表*¹
18時40分 井原市災害対策本部設置
19時13分 洪水警報発表*¹
20時04分 芳井地区に避難準備・高齢者等避難開始情報発令、岡山西農業協働組合芳井支店、芳井生涯学習センターに避難所を開設
- 6日(金) 9時25分 土砂災害警戒情報発表*²
19時31分 芳井地区に避難勧告発令
19時39分 大雨特別警報(土砂災害警戒)発表*¹
19時55分 市内全域に避難勧告発令、各小学校体育館に避難所を開設
22時00分 高屋公民館に避難所を開設
22時40分 大雨特別警報(土砂災害・浸水害)発表*¹
23時00分 市内全域に避難指示を発令
- 7日(土) 2時40分 自衛隊に災害派遣要請
12時00分 市内全域の避難指示を解除し、避難勧告へ切り替え
15時10分 大雨特別警報(土砂災害)解除・洪水警報解除、大雨警報発表*¹
- 9日(月) 4時25分 大雨警報解除、大雨注意報発表*¹
6時30分 避難勧告解除
8時00分 各避難所を市立公民館や芳井生涯学習センターなどに移転・集約
11時08分 大雨注意報解除*¹
12時00分 荏原公民館、西江原公民館以外の避難所を閉鎖
- 11日(水) 10時00分 荏原公民館、西江原公民館の避難所を閉鎖

*¹は岡山地方気象台による。

*²は岡山地方気象台と県との共同による。

目次

7月豪雨災害報告 P2

今こそ防災について
見直してみませんか P4

すくすく
子育てページ P6

市民のひろば P8

まちのわだい
Photo News P10

井原市長選挙 P11

情報のひろば P12

星から宇宙へ P20

携帯電話などQRコードの読みとり機能
のあるカメラで撮影してください。



◀井原市ホームページ
QRコード



◀広報いばら
(PDF版)QRコード



◀市内の防災・防犯
などの情報を知らせる
井原市メール配信
サービス登録QRコード

※[ibara@xpressmail.jp]に空メールを
送信すると、設定をするためのメール
が返信されてきます。

※クローズアップひと、
まちかど情報ピックアップ、
笑顔のリレーはお休み
します。



美星中学校東側の市道崩落



天神峡の紅葉橋



国道486号の崩落(西江原町地内)



災害ごみの受け入れを行っている
井原運動公園陸上競技場



高屋町でのボランティア活動

主な被害状況 8月5日時点

| 区 分 | 被害の状況 | 備 考 |
|----------------------|-------------|----------|
| 人的被害 | 死亡者 2 人 | — |
| | 救助人員 16 人 | — |
| 家屋被害 | 全 壊 10 棟 | — |
| | 半 壊 28 棟 | 大規模半壊を含む |
| | 一部損壊 18 棟 | — |
| | 床上浸水 115 棟 | — |
| | 床下浸水 90 棟 | — |
| 企業被害 | 63 件 | — |
| 災害ごみ受付 | 2759 件 | — |
| 市社会福祉協議会 ボランティア登録 | 個 人 150 人 | — |
| | 団 体 10団体 | 159人 |
| ボランティア受付件数 | 64 件 | — |
| 保健師による保健指導 | 324 件 | — |
| 公共土木、農林関係 | 1459 件 | 通報件数 |
| 水道施設 | 17 件 | — |
| | | |
| 国道、県道交通規制 | 全面通行止め 6路線 | 最大時 |
| | 片側交互通行 9路線 | |
| 市道交通規制 | 全面通行止め 27路線 | |



市民の皆さまが、一日も早く安心して元の生活を送ることができるよう、職員一丸となって取り組んでまいります。引き続き、ご理解ご協力をよろしくお願いいたします。

問3階、協働推進課 (☎②9550)

今こそ防災について見直してみませんか

これから秋にかけて台風シーズンを迎えます。昨今の異常気象もあり、過去の経験からは想定できない自然災害がいつ発生してもおかしくありません。

自分自身や家族の身を守る「自助」、地域で支え合う「共助」について改めて確認し、災害に対する備えをしましょう。

自助

日常からの備え

◆避難所などの確認

避難所とそこに至る経路や危険箇所は、防災マップで確認しておきましょう。



◆家族や隣近所で

いざという時に慌てないように、災害時の行動を家族や隣近所の人と話し合っておきましょう。

◆非常用荷物の整理・点検



避難時の荷物を事前に用意し、すぐに持ち出せるようにしておきましょう。

- 非常食・飲料水
- 救急医療品(常備薬、包帯、ばんそうこう など)
- 懐中電灯
- 携帯ラジオ
- 衣類(下着類、雨具、防寒具)など

災害発生時には

◆3段階の避難情報に注意

①避難準備

避難の準備を整えてください。

高齢者など避難に時間を要する人は避難を始めてください。

②避難勧告

速やかに避難を始めてください。

③避難指示(緊急)

まだ避難をしていない人は緊急に避難を完了してください。

※いずれの段階でも避難場所への移動が危険な場合は、近くの安全な場所への避難や、自宅内の安全な場所に避難しましょう。

◆災害の種類ごとの行動

洪水・浸水の場合

- 浸水が始まっている場合は道路と側溝や水路との境界が分かりにくいことがあるため、棒などで確認しながら歩きましょう。
- 外が危険だと感じたなら、建物のできるだけ高い場所に避難しましょう。

土砂災害の場合

- 土砂災害警戒情報の発表に注意しましょう。
- 崖から小石が落ちてくるなどの前兆を感じたら早めに避難をしてください。

共助

地域を守る 自主防災組織

◆自主防災組織とは

地域の人が自発的に防災活動を行う組織です。大規模な災害発生時には公的な支援がすぐに行き届かない場合があり、被害を減らすためには地域での防災活動が重要になります。

市内には、75団体が組織されており、さらに小さい単位での組織化が進むと、よりきめ細やかな対応が可能になります。

◆自主防災組織の役割

- 災害時の役割分担などの取り決め
- 防災知識の普及・啓発
- 防災訓練の実施 など

災害時の活動

- 情報の収集・伝達
- 安否確認
- 避難誘導 など

◆自主防災組織への支援

自主防災組織の設立や資機材の購入、防災訓練などの活動に対する支援を行っています。

地域の防災リーダー 防災士

◆防災士とは

自主防災組織など、地域における防災リーダーとして、次のような知識と技能を備える資格です。

- 地域における危険箇所の把握
- 防災訓練など災害の事前対策
- 災害時の情報収集や被災者の避難誘導 など

◆防災士の養成

防災士の資格取得に必要な経費を助成しています。これまでに58人が資格を取得し、各地域で活躍しています。

☎3階、協働推進課

☎(0955)955010

平成30年7月豪雨により 被災された皆さまへ

り災証明書の発行

家屋への浸水、土砂流入などの被害を受けられた世帯に対し、申請により、り災証明書を発行しています。

り災証明書は保険手続や公的支援を受ける際に必要となります。

☎3階、協働推進課(☎@9550)

災害義援金および災害見舞金

全国から寄せられた義援金を、り災証明書の被害状況に応じて、順次配布します。

また、建物が全壊、半壊、一部損傷、床上浸水、崩土による被害を受けられた世帯に市から見舞金を支給します。

※いずれも「り災証明書」の交付時に登録した口座へ振り込みます。

☎1階、福祉課(☎@9516)

税・保険料の減免

「り災証明書」の被害状況により、次のとおり市県民税などの税や介護保険料などの保険料の減免制度があります。

減免を受けるためには申請が必要ですので、詳しくはお問い合わせください。

| | 税・保険料種別 | 減免対象 ※①はすべての要件に当てはまる人 | 対象税額・保険料 |
|---|-------------|---|--|
| ① | 市県民税 | ◆前年の合計所得が1,000万円以下の人 ◆災害により自己の所有する住宅または家財に30%に相当する額以上の損害(床上浸水以上)を受けた人(損害の額は保険金などにより補てんされる額を除く) | 被災した時点で納期限が過ぎている税額(保険料) ※市県民税については、所得割額が減免の対象です。 ※既に納めている税額(保険料)は除きます。 |
| ② | 国民健康保険税 | ◆災害により居住する住宅に被害(床上浸水以上)を受けた人 ◆災害により主たる生計維持者の収入が著しく減少した人 など | |
| ③ | 介護保険料 | | |
| ④ | 後期高齢者医療保険料 | | |
| ⑤ | 固定資産税・都市計画税 | 土地 (り災証明書不要) 被害面積が当該土地の面積の2割以上のもの | 固定資産税・都市計画税 第2期～4期分 |
| | | 家屋および償却資産 被害価格が当該家屋・償却資産の価格の2割以上のもの | ※損害の程度によって減免の割合は異なります。 |

※②～④については、7月5日以降に納期限未到来の税(保険料)を納めていて、納める前に減免の申請ができなかったやむを得ない理由がある場合は、減免の対象になります。

※損害の程度によっては減免の対象にならない場合があります。

※今後、国からの通知などで条件などが変わる可能性があります。

☎①～④ 1階、税務課市民税係(☎@9510)

☎⑤ 1階、税務課資産税係(☎@9563)

上記の市税・保険料の納付が困難な場合は、納付相談をお受けします。

☎1階、税務課納税係(☎@9509)

幼児期に身に付けたい大切な力

人間関係力、とは、人の気持ちを感じ取り、場の空気を読んで自ら周りの人と気持ちの共有をする能力の事です。幼児期に身に付けておきたい人間関係力は大きく10のスキルに分類することができます。このスキルは指導して身に付けるものではなく、自然と身に付いていくものですが、そのためには子どもの情緒を安定させ、さまざまな体験をすることが大切です。

まずは、家庭の中でしっかり会話をしたり、触れ合いながら一緒に遊んだりして、子どもとの時間をつくるようにしましょう。

人間関係力10のスキル

1. あいさつができる
2. 気持ちを表し、言葉で伝えることができる
3. 人の話を聞くことができる
4. 人と会話ができる
5. 自分から仲間に加わることができる
6. 気持ちを調整できる
7. ルールを守って遊ぶことができる
8. 人の気持ちを考えて行動できる
9. 人と思いを共有できる
10. 生活のルールを守ることができる



岡井原市子育て支援センター (☎624970)

こぞだて
カレンダー
9月

井原市子育て支援センター (☎62 4970)
 たかや子育て支援センター (☎67 0102)
 つどいの広場 (☎62 7708)
 井原児童会館 (☎62 8117)
 木之子児童会館 (☎62 4404)
 高屋児童会館 (☎67 3760)
 芳井児童会館 (☎72 1312)

| 日時 | 内容 | ところ | 主催 |
|----------------|--|----------|--------------|
| 4日(火) 10時～ | ようこそおはなしの世界へ♪ | 美星図書館 | 井原市子育て支援センター |
| 6日(木) 10時～ | 色水遊びをしよう!! ～かき氷やさんごっこ～ | 高屋南保育園園庭 | たかや子育て支援センター |
| 7日(金) 10時～ | おやこでリズム遊び | つどいの広場 | つどいの広場 |
| 10日(月) 13時30分～ | おひさまバスデー | つどいの広場 | つどいの広場 |
| 12日(水) 10時30分～ | ミニ運動会! | 木之子児童会館 | 木之子児童会館 |
| 13日(木) 10時～ | 絵本大好き♡おはなし会 | 井原図書館 | たかや子育て支援センター |
| 19日(水) 10時30分～ | リズムあそび♪ | 井原児童会館 | 井原児童会館 |
| 20日(木) 10時～ | リトミックで遊ぼう♪ ～リズムにのって～ 講師 藤原 美香 先生 | 高屋公民館集会所 | たかや子育て支援センター |
| 26日(水) 10時30分～ | 笑って健康元気アップ事業 親子ピクス☆ | 芳井児童会館 | 芳井児童会館 |
| 29日(土) 9時30分～ | ふれあい運動会2018 ～おみやげとり～ | 甲南保育園 | 井原市子育て支援センター |

9月10日から16日は自殺予防週間です

～あなたにできる大切な人を自殺から守る行動～

自殺には、健康の問題だけでなく家族・経済・生活上の問題などさまざまな要因が関係していると言われています。

本市でも年間約10人前後の人が自殺で命を落としており、平成23年～27年の間に本市で自殺した人の約6割が男性で、40歳代が最も多く、続いて50歳代、20歳代となっています。

自殺を防ぐためには、周囲の人の早い段階での「いつもと違う」という気付きが必要です。

身近な人のいつもと違う様子に気付いたら、勇気を出して声を掛けてください。その声掛けが大切な人を救う行動にもつながります。

ゲートキーパーという言葉を知っていますか？

ゲートキーパーとは、悩んでいる人に気付き、声を掛けたり、話を聞いたりして、必要な支援につなぎ、見守る人のことです。

ゲートキーパー出前講座 ～受講団体を募集しています～

特別な資格や技術は必要ありません。普段の生活にゲートキーパーの視点を取り入れることで、身近な人の変化に気付くことができ、悩んでいる人の「心の健康づくり・自殺予防」にもつながります。

対象 市内在住、通勤の人で構成された団体
(事業所、地域組織、地区サロンなど)

ところ 実施団体が希望した場所

費用 無料

時間 1時間程度

内容 ・ゲートキーパーの役割について
・悩んでいる人のサインとは？
・心の不調に気付いたらどう対応するのか
・自分自身の心の健康を守るためには・・・ など

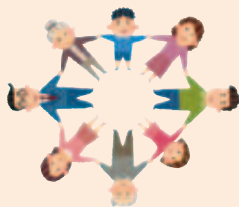

※健康いばらチャレンジポイントの対象事業です。

悩んでいるときや困ったときは、1人で抱え込まずに相談を

| 相談窓口 | 電話番号 | 相談時間 | 相談内容 |
|------------|--------------|---------------------------------------|---------|
| 岡山いのちの電話 | 086-245-4343 | 24時間 | 自殺防止 |
| こころの電話相談 | 086-272-8835 | 月・水・木曜日 9:30～12:00、 13:00～16:00 | 心の健康 |
| よりそいホットライン | 0120-279-338 | 24時間 | DV・性別問題 |
| 健康医療課 | 62-8224 | 月～金曜日(祝日・ 年末年始を除く) 8:30～17:15 | 総合相談 |

問健康医療課 (☎628224)

市民の ひろば

このページでは、
皆さまから寄せられた作品を
紹介します。



『六地藏』木彫

もりした みつお
森下 三男さん (西江原町)

心を和ませてくれる、愛くるしい笑顔
のお地藏さまを彫ってみました。



『南天に雀』水墨・淡彩画

はらだ とよこ
原田 都与子さん (西江原町)

微妙に色合いの異なる葉や鮮やかな
赤い実の表現が大変でした。



『だいこん』はがき絵

きとう のりこ
佐藤 範子さん (井原町)

わが家で採れたダイコンです。
新鮮さとおいしさが伝われば。



『花文様ボーダー』

フラワーアレンジメント

きとう やすこ
佐藤 泰子さん (上出部町)

ストライプでさわやかな作品です。



『我家の水なす』絵手紙

たなか ちえこ
田中 千恵子さん (七日市町)

家庭菜園で水害に遭いましたが、
大きく育ちました。

短歌

胸板の厚みもその父を越えたるか

半裸の孫をまぶしみて見つ

やぎ としこ
八木 敏子さん (美星町)

俳句

束の間の線香花火玉となり

夕暮れや蝉の声にて癒される

かたやま けいこ
片山 恵子さん (西江原町)

おくら せいぞう
小倉 誠造さん (芳井町)

今月の笑顔



8/4 美星っ子
夢フェスティバル



7/22 さかなクンのギョギョツ
とびっくりにお魚講座



7/21 「ふるさとかるた」
発刊記念かるた大会

井原市長選挙

投票日 9月2日(日)

午前7時～午後6時



9月2日(日)は、井原市長選挙の投票日です。この選挙は、今後の市政を担う代表者を選ぶ、最も身近で、大変重要な選挙です。あなたの大切な一票を投じましょう。

▼投票できる人

今回の選挙で投票できる人は、満18歳以上の日本国民で、次の要件にあてはまり、選挙人名簿に登録されている人です。

年齢要件

平成12年9月3日までに生まれた人(選挙期日に満18歳以上となる人)

住所要件

平成30年5月25日までに井原市へ転入届をし、引き続き井原市に住所を有している人

※平成30年5月26日から6月1日までに転入届をし、被登録資格を有している人は、9月1日に選挙人名簿に登録されます。

▼期日前投票

投票日(9月2日)に次のような理由で投票することができない人のために、期日前投票の制度があります。

- ① 仕事や冠婚葬祭などの予定がある人
- ② レジャーや買い物などの私用で、投票日に投票区域にいない人

③ 病気やけが、妊娠などの理由で歩行が困難な人

場所・期間

- ・市役所1階市民サロン
- ・芳井支所1階
- ・美星支所2階

8月27日(月)～

9月1日(土)

午前8時30分～午後8時

持参品

投票所入場券
(届いている場合)

※入場券がなくても投票することができます。

※選挙人名簿に登録された人でも、満18歳に達するまでは、期日前投票をすることができないので、不在者投票を行っていただくこととなります。

▼郵便等による不在者投票

郵便等投票証明書の交付を受けている人で、郵便等投票を希望される人は、投票用紙などを8月29日(水)午後5時までに市選挙管理委員会へ請求してください。

▼投票所入場券

入場券は、8月17日(金)以降に郵便発送します。

ただし、入場券がお手元に届いても、市外へ転出された人は投票できません。

※市内全域に配達完了するまでに数日かかりますのでご了承ください。

※入場券がなくなったりときは、投票日に決められた投票所で再交付を受けて投票することができます。

▼選挙公報の配布

候補者の氏名、政見、写真などを掲載した選挙公報は、9月1日(土)までに有権者の世帯に配布します。

選挙管理委員会事務局

(☎)0952-0600

私の1票、井原市の未来



活躍に期待!! 地域おこし協力隊員

ワイン特区活用



こま たかひろ
高麗 敬弘さん(37歳)

地域おこし協力隊員とは、都市部から地方に移住してまちづくりを進め、地域力の維持強化を図るため、市が委嘱した隊員です。

高麗さんは、酒造免許取得の規制が緩和されるワイン特区を生かした地域活性化を目指す本市の施策に賛同し、赴任されました。「ブドウ栽培やワイン醸造の知識を習得して特区を活用した事業に取り組み、県内外に井原の魅力を発信したいと思っています」と抱負を述べられました。

任期は8月1日からの1年間で、最長3年まで延長できます。

問い合わせ先は推進課

(☎)0952-1



児童扶養手当制度

～現況届の提出はお済みですか？～

児童扶養手当は、ひとり親家庭などの生活の安定や自立の促進を目的に支給されています。

<受給資格>

- ・父または母がいない児童の父または母、養育者
- ・父または母が重度の障害の状態にある児童の父または母、養育者 など

●手当月額(平成30年8月現在)

| | 全部支給 | 一部支給 |
|----------|---------|-----------------|
| 児童が1人の場合 | 42,500円 | 42,490円～10,030円 |
| 第2子加算 | 10,040円 | 10,030円～5,020円 |
| 第3子以降加算 | 6,020円 | 6,010円～3,010円 |

※本人や児童の、所得または受けている公的年金、同居の親族の所得により支給が制限されます。

- 受給資格に該当する人であっても認定請求をし、認定されなければ支給されません。
- すでに認定されている人は、毎年8月に現況届が必要です。
- 現況届を提出していない場合は、8月分以降の手当を受けられなくなりますので、8月31日(金)までに届け出てください。
- 児童扶養手当を受給している人で受給期間が5年、もしくは支給要件に該当する期間が7年を経過する人は、現況届とあわせて所定の届出をしないと手当額が減額される場合があります。
- 父または母が事実上婚姻関係にある場合は、支給されません。

☎1階、子育て支援課(☎②9517)

身体障害者健康診査

～健康な体づくりのために～

常時車いすを使用している身体障害者の床ずれ、変形、膀胱機能障害などを予防することを目的として、健康診査を実施します。

と き

10月1日(月)～31日(水)

ところ

井原医師会加盟の医療機関

検査項目

問診、身体計測、理学的検査、血圧測定、検尿、循環器検査、血液科学検査、肝機能検査、腎機能検査ほか医師の判断による項目

対象

脊髄損傷・脳性まひ・脳血管障害などに起因する身体上の障害があり、日常生活において常時車いすを使用している在宅の身体障害者

検診料 無料

申込締切 9月14日(金)

申込方法

福祉課へ直接申し込み



☎1階、福祉課(☎②9518)

ご存じですか？障害者(児)の手当制度

～該当の人は申請が必要です～

●在宅の障害児に対する手当制度

| | 特別児童扶養手当 | 障害児福祉手当 |
|------|---------------------------------------|--|
| 資格 | 20歳未満の心身に中度以上の障害、疾患のある児童を家庭で養育している保護者 | 精神または身体に重度の障害があり、日常生活において常時介護を必要とする20歳未満の障害児本人 |
| 手当月額 | 1級(重度) 51,700円 2級(中度) 34,430円 | 14,650円 |

※ただし、児童が児童福祉施設または社会福祉施設に入所しているときや障害を支給事由とする年金を受けているときは手当の支給を受けられません。

●在宅の重度障害者に対する手当制度

特別障害者手当

資格

精神または身体に重度の障害が重複するなど、著しく重度の障害の状態にあるため、日常生活において常時特別な介護を必要とする20歳以上の障害者本人

手当月額 26,940円

※ただし、障害者が社会福祉施設などに入所しているときや病院または診療所に継続して3カ月以上入院しているときは手当の支給を受けられません。

各手当とも所得などの条件があります。また、受給資格があっても認定の申請をしなれば支給されません。

☎1階、福祉課(☎②9518)

第29回平櫛田中賞決定

～彫刻家 ^{いわま ひろし} 岩間 弘 氏～

平櫛田中の偉業を後世に伝え、優秀な彫刻家の顕彰を行う「平櫛田中賞」。その第29回の受賞者が、岩間弘氏に決定しました。

受賞理由は「造形の本格的な展開を試み、持続的な意志をもって、彫刻とは何かを問い続けてきたことに対して」です。



＜月の船＞
2016年

●授賞式

と き 平成31年4月中旬
ところ 東京都内

●受賞記念展

と き・ところ
・4月中旬 日本橋高島屋(東京都)
・4月下旬～6月中旬 **田中美術館**

田中美術館 (☎@8787)

農業者向け収入保険制度

～新しく創設されました～

農業災害補償法が改正され、従来の各農業共済事業に加えて、新しく「収入保険制度」が創設されました。

●収入保険制度の特徴

- ・農家が生産・販売する専用の補てん制度のない農産物すべてが対象
- ・最高で基準収入の約8割を補てん
- ・自然災害による収穫量の減少や価格の低下などによる収入減を保障
- ・ケガや病気などで農作業を行えず減収した場合も対象



保険期間 平成31年1月1日から1年間

申込期間 10月1日(月)から

※申し込みには平成29年の青色申告が必要です。

※従来の農業共済や国のナラシ対策、野菜価格安定対策などとの重複加入はできません。

※保険料、補償内容など詳しくは、井笠地区農業共済事務組合へ確認してください。

田井笠地区農業共済事務組合 (☎0866-83-2600)
2階、農林課 (☎@9522)



65歳超雇用推進助成金

～年齢に関わりなくいきいきと働ける社会を目指して～

高齢者が意欲と能力がある限り、年齢に関わりなく働き続けることができる社会を目指して、高齢者を積極的に雇用・活用する事業主に対して助成金を支給します。

●高齢者雇用環境整備支援コース

対象 機械設備の導入や雇用管理制度の導入などを行った事業主

支給額

費用の60% (大企業は45%)
※上限は1,000万円です。ただし、1年以上雇用している60歳以上の雇用保険被保険者1人につき、28万5千円(要件により36万円)が上限となります。

●高齢者無期雇用転換コース

対象

50歳以上で定年年齢未満の有期雇用労働者を無期雇用労働者に転換させた事業主

支給額

該当労働者1人につき48万円(大企業は38万円)
※上限は1支給年度あたり10人です。

●65歳超継続雇用推進コース

対象

65歳以上の定年の引き上げ、定年の廃止、66歳以上の希望者全員を雇用する継続雇用制度の導入などを行った事業主

支給額 5万円～160万円

※1企業1回限りです。



田独立行政法人

高齢・障害・求職者雇用支援機構岡山支部

(☎086-241-0166)

魅力発信課 (☎@8850)

お知らせ

入札(見積)参加資格 申請書の提出

●平成31年度からの物品の
購入・役務の提供など

受付期間

・一次受付

10月1日(月)～

10月31日(水)

・随時受付

11月1日(木)以降随時

申込方法 持参または郵送

有効期間

平成31年4月1日から

3年間

※一次受付期間内に提出が
あれば平成31年4月1日の
契約に係る業務の指名対象
となります。

問3階財政課(☎②95507)

8月は北方領土返還

全国強調月間

声届け

開けよう扉

四島返還

および歯舞群島の北方四島
はわが国固有の領土です。

北方四島の一日も早い
返還のためには、私たちが
この問題への理解と関心
を深め、世論を集集させる
ことが重要です。

問県北方領土返還要求運動

県民会議事務局

(☎086・226・7158)

井原中学校 特別教室棟完成

校舎の一部である特別教室
棟が完成しました。学校関係
者、地域の人を対象とした
一般見学会を開催しますので、
ご自由にご参加ください。

とき

8月25日(土)11時～14時

※申し込みは不要です。

※来校する場合は、上履き
を持参してください。

問4階、教育総務課

(☎②9531)



募集

手をつなぐ
親たちの会

手をつなぐ親たちの会
では、皆さまの会費により
市内各小・中学校、各作業所、
団体などの障害児(者)に
支援をしています。

今年度も会員を募集して
いますので、ご理解とご支援
をよろしく願います。

会費

・普通会員 500円

・特別会員 1,500円

受付期間 随時受付

※できるだけ9月末までに
申し込みください。

申込方法

学校教育課に備え付け
の会費納入書に会費を
添えて申し込み

問4階、学校教育課内事務局
(☎②9532)



井笠園域結婚推進事業

バーベキュー
里山de☆BBQ

&アウトドアクッキング

～この秋、素敵な出会いを
見つけませんか?～

とき 9月30日(日)

10時～15時30分

ところ 桃源郷はなしの里(矢掛町)

対象

25歳～45歳くらいまでの独身男女

※地域制限はありません。

募集人数 男女各20人

※申込多数の場合は抽選とします。

参加料 男性 3,500円

女性 2,500円

申込締切 9月17日(月・祝)

申込方法 チアーズ(事業委託先)

のホームページの専用フォーム
から申し込みまたは申込書に
記入の上、郵送かFAXで申し込み

※電話での申し込みはできません。

申込先 チアーズ

〒710-0001 倉敷市三田76-1

電話 086-484-0020

FAX 078-330-0039

ホームページ

http://cheer-s.
com/180930



問いばらぐらし推進課(☎②9521)



田中美術館秋季特別展

没後10年

片岡 球子

情熱の日本画

岡山県ゆかりの日本画家の片岡球子が、院展に毎年出品していた「面構」の連作をはじめ、風景画や裸婦など、代表作約40点を展示します。

と き 9月14日(金)～

11月4日(日)

※月曜日は休館(祝日の場合はその翌日)です。

入館料

一般 800円(640円)

65歳以上の高齢者

400円(320円)

高校生以下 無料

※(一)内は、前売り券・団体20人以上の料金です。

●日本画ワークショップ

「つらがまえ 顔を描く!」

と き 9月22日(土)

13時30分～15時30分

ところ 古代まほろば館

内容 ワークショップ

講師

日本画家 森山 知己氏

定員 15人(先着順)

参加料 400円

申込締切 9月9日(日)

●特別展へご招待

定員 30組(先着順)

※1組2人までです。

申込締切 8月31日(金)

申込方法 往復はがきに、

片岡球子展招待希望、と書き、返信はがきに郵便番号、住所、氏名を記入の上、郵送で申し込み

通知方法 返信はがきを送付

※はがき持参の人は、会期中2人までご入館いただけます。

岡田中美術館

〒715-8601

井原町315番地

(☎②8787)



《富士に献花》

観月会

と き 9月22日(土)

17時～20時30分

備後圏域連携中枢拠点事業

びんご人材ネットワーク「まなびんご」

文化、芸術、スポーツなど生涯学習に関する知識を持つ備後圏域6市2町在住の市民講師を市町を越えて紹介しています。

対象 5人以上の団体
※営利活動、政治活動、宗教活動を目的とする団体は除きます。



利用方法 アクティブライフ井原などに設置している講師一覧から講師を選び、生涯学習課へ申請書を提出
※講師一覧や申請書などはホームページからもダウンロードできます。

利用料 4,000円
※交通費が必要ない場合は3,000円となります。

岡生涯学習課(☎⑥3347)

・茶席 17時～20時

・演奏 18時30分～20時30分

ところ

田中苑および市民会館

※一般参加による箏曲六段の調も予定しています。琴は事務局で準備しますので、演奏を希望する人は、8月31日(金)までに申し込みください。

岡観月会実行委員会事務局
(☎②9541)

9月10日は

下水道の日

下水道は、美しい自然と安心で快適な暮らしを守るために必要なものです。処理区域内にお住まいの人は、一日も早く下水道に接続しましょう。

●下水道は

正しく使きましょう

下水道は何でも流すことができるというわけではありません。大切に使いましょう。

岡下水道課

(☎②0176)

ほっぴすてっぴ
おやこdeぽん

うたってあそぼ！

「たいやひらめ店」

バンド演奏

子どもと一緒に家族全員で楽しめるバンド「たいやひらめ店」の音楽の世界に触れながら、体を動かしたり、一緒に歌ったり、思いっきり盛り上がろう！

とき 9月16日(日)

10時～12時

ところ

アクティブライフ井原

対象 0歳～未就学児とその家族

内容

- ・絵本の読み聞かせ
- ・「たいやひらめ店」バンド演奏
- ・ピアノの生演奏と歌

- ・「でんちゅうくん」とのふれあいタイム

参加料 無料

問生涯学習課(☎③3347)



公営住宅
入居者募集
情報

■入居期日 10月1日(月) ■申込締切 9月3日(月)

※平成30年7月豪雨に関連して、募集状況が変わることがあります。
※申し込みに必要な書類がありますので、早めにお問い合わせください。

問2階、建築住宅課(☎②9527)



| 住宅名 | 構造 | その他 | 戸数 |
|--|-----------------|-----------------------|----|
| 一般住宅(家賃は入居される世帯の収入や住宅の条件によって設定されます) | | | |
| 折口①(大江町) | コンクリートパネル造・2階建 | 2DK(单身可) | 2戸 |
| 折口②(大江町) | 鉄筋コンクリート造・4階建 | 3DK(单身可) | 1戸 |
| 祝部(東江原町) | 鉄筋コンクリート造・4階建 | 3DK(单身可) | 5戸 |
| 西方(西方町) | 鉄筋コンクリート造・4階建 | 3DK(单身不可) | 8戸 |
| 青野(青野町) | 木造・平屋建 | 3DK(单身不可) | 1戸 |
| 匠(下稲木町) | 鉄筋コンクリート造・4階建 | 3DK(单身不可) | 4戸 |
| 青野寿恵宗(青野町) | 木造・平屋建 | 3LDK(单身不可) | 1戸 |
| 野上(野上町) | 木造・平屋建 | 3LDK(单身不可) | 2戸 |
| 細見(野上町) | 木造・平屋建 | 3LDK(单身不可) | 2戸 |
| 築瀬(芳井町築瀬) | コンクリートブロック造・平屋建 | 3DK(单身可) | 2戸 |
| 三山(美星町三山) | コンクリートブロック造・平屋建 | 3DK(单身可) | 1戸 |
| 熊石田Ⅱ(美星町星田) | 木造・平屋建 | 3LDK(单身不可) | 1戸 |
| 身体障害者用車いす仕様住宅(家賃は入居される世帯の収入や住宅の条件によって設定されます) | | | |
| 折口(大江町) | 鉄筋コンクリート造・3階建 | 2LDK(单身可) | 1戸 |
| 単市・特定公共賃貸住宅(家賃定額) | | | |
| リビエールたかや(高屋町) | 鉄筋コンクリート造・3階建 | 1K(单身者用)、月額:30,000円 | 1戸 |
| よしいハイツ(芳井町宇戸川) | 鉄筋コンクリート造・3階建 | 3LDK(单身不可)、月額:38,000円 | 2戸 |
| 熊石田Ⅲ(美星町星田) | 木造・2階建 | 3LDK(单身不可)、月額:47,000円 | 1戸 |

美星天文台

●市民無料公開日

とき 9月21日(金)

13時45分～16時、
18時～22時

ところ 美星天文台

内容 「星と宇宙の立体
映像上映システム(4D
2U)」の投影や、101cm
望遠鏡で火星や土星など
を観察

●お月見会

とき 9月24日(月・振休)

18時～22時

※曇りや雨の場合は中止です。

ところ 美星天文台

内容 望遠鏡で月の観察

入館料 300円

☎美星天文台(☎04222)

マツタケ採取権の公売

市有林におけるマツタケの採取権
を次のとおり公売します。

とき 9月4日(火) 9時30分～
(9時受付)

ところ 市役所4階 404会議室

資格 市内に住所を有する人

入札方法

一般競争入札(箇所ごとに入札し、
即時開札)

入札保証金 入札金額の2割以上

公売予定箇所

- ・小倉尾(西江原町)
- ・小倉尾のぶがたに
- ・大平、延ヶ谷、タラエモン(野上町)
- ・山村字シロウツ(芳井町)

☎2階、農林課(☎09522)

文化財センター

秋季企画展

高澤寺の宝物

今年4月に市指定重要

文化財に指定された神像
4点をはじめ、不動明王坐像
(絵画)、木造狛犬(彫刻)など
高澤寺(美星町)の宝物を、
写真パネルを交えながら
紹介します。

とき 10月6日(土)～
11月4日(日)

※月曜日は休館です。ただし、
10月8日(月・祝)は開館し、
翌日休館します。

ところ 文化財センター

「古代まほろば館」

入館料 無料

☎文化財センター

「古代まほろば館」

(☎3144)

講座・教室

市民病院

●糖尿病教室

とき 9月5日(水)

11時30分～12時

※申し込みは不要です。

※糖尿病食の試食(400円)
を希望される人は2日前
までにご連絡ください。

内容 「血糖値を知ろう」

講師 臨床検査技師

●子育てサロン

とき 9月12日(水)

13時30分～14時30分

※申し込みは不要です。

内容 「発達障がいと共に
遊びの中から考えよう」

講師 医師 小田 慈氏

どちらも、市民病院の
玄関ロビーで行います。

参加料は無料です。

☎市民病院(☎1133)

とまりまちのわだ い
高梁川流域圏の紙面交流

がんばろう！倉敷・高梁川流域
～至極の逸品～くらしきフェア

倉敷市や、井原市をはじめとする高梁川流域の
魅力あふれる地域資源を、県内外に発信する一大
イベント。7月豪雨の影響が残りますが、一部
内容を変更し、市内外へ魅力を発信します。

とき 9月30日(日)9時～16時(雨天開催)

ところ 倉敷みらい公園(JR倉敷駅北口)

内容

【老舗・特産品ゾーン】
倉敷の各地域ごとの、老舗・特産品の
PRや販売・ご当地グルメなど

【高梁川流域ゾーン】
高梁川に関連の深い市町ごとの、
特産品・ご当地グルメのPRや
販売・観光案内など

【魅どころステージ】
パフォーマンスやご当地キャラクター
などによるステージ

7月豪雨の被災地域を含む高梁川流域市町のほかにも
香川県や東北地方からさまざまな特産品・ご当地グルメが
大集合します。

学生たちの元気一杯のパフォーマンスや、子どもたちに
人気のご当地キャラクターが集合するなど、見て・買って・
食べて・体験できる楽しいイベントです。ぜひ、ご家族で
お越しください。



☎倉敷市商工課くらしき地域資源推進室(☎086・426・3406)
倉敷市コルセンター
(☎086・426・3030)

文化財センター講座

文化財巡り・近世山陽道

(高屋〜御領間)を歩こう!

解説を聞きながら、近世山陽道沿いの史跡について学びませんか?

と き 9月29日(土)

9時30分〜12時30分

(雨天中止)

ところ 井原鉄道沿線

※子守唄の里高屋駅に集合、御領駅で解散します。

募集人数 30人(先着順)

※小学生以下は保護者同伴です。

参加料 無料

申込期間

9月1日(土)〜

9月28日(金)

申込方法

電話、FAX(③3148)

メール(mahoroba@

city.ibara.lg.jp)で文化

財センターへ申し込み

岡文化財センター

「古代まほろば館」

(☎③3144)



芳井生涯学習センターコンサート事業

と き 12月9日(日)

14時30分開場 15時開演

ところ 芳井生涯学習センター

内容 「綾戸 智恵 DO JAZZ LIVE
〜 Gokko 〜」

入場料 S席 3,000円(全席指定)

A席 2,000円(全席指定)

チケット販売開始 9月22日(土) 9時〜

チケット販売場所 芳井生涯学習センター、
アクティブライフ井原、美星公民館、市民会館
※販売初日のみ、チケットは1人4枚までとします。

※未就学児は入場できません。

※託児が必要な場合は、11月11日(日)までに芳井生涯学習センターへ申し込んでください。

※電話でのチケットの予約はできません。

岡芳井生涯学習センター (☎⑦1700)

相談

日曜公証相談

と き 9月9日(日)

9時〜15時

※予約が必要です。

ところ 笠岡公証役場

相談内容 遺言・任意後見、
離婚(養育費・財産分与)、
借地借家の賃貸借、金銭
貸借の弁済契約、および
会社設立の定款などの問題

岡笠岡公証役場

(☎0865・62・5409)

岡山県司法書士会

無料法律相談

と き 9月16日(日)

13時30分〜16時30分

※予約が必要です。

ところ アクティブライフ井原

相談内容

登記全般、多重債務、ヤミ

金被害、悪質商法、自己

破産、貸金請求、交通事故、

工事金請求、相続、離婚、

養育費、隣近所、賃貸借、

売掛金などの問題

岡原田宏明司法書士事務所

(☎0865・62・2131)

違法な不用品回収業者にご注意ください

最近、廃家電などの不用品を軽トラックなどで回収する業者とのトラブルが発生しています。

トラブル例

- ・回収は無料と言いながら、トラックに積んだ直後にお金を請求された。
- ・回収した後に高額な運搬費やリサイクル料金を請求された。



家庭から出る不用品の収集・運搬は市町村の許可を受けた業者しか行えません(家電リサイクル法対象製品は販売店でも引き取り可能)。

違法な回収業者に回収を依頼することは、金銭トラブルやごみの不適正処理(不法投棄や不正輸出)による環境汚染につながる場合があります。

トラブルに巻き込まれないためにも、粗大ゴミや不用品は市のルールに従って処分しましょう。

ポイント

- ・家電4品目(エアコン、テレビ、冷蔵庫、洗濯機)は購入先の小売店などへ適正に引き渡す。
- ・小型家電製品(携帯電話、デジタルカメラ、ラジオ、ゲーム機など)は、市役所や芳井・美星各支所玄関付近に設置している使用済み小型家電回収ボックスへ入れる。

都市鉱山からつくる!みんなのメダルプロジェクト

2020年に東京で開催されるオリンピック・パラリンピック競技大会の入賞メダルに、不要となった小型家電に含まれるリサイクル材が活用されます。

回収は、平成25年度から設置している使用済み小型家電回収ボックスで行っています。

このプロジェクトを契機として、持続可能なリサイクルの促進に繋がる活動にご協力ください。

岡2階、環境課(☎②9515)

なやみごと相談

とき 9月13日(木)

9時~12時

※予約は不要です。

ところ

老人福祉センター(芳井)

相談内容

セクシュアル・ハラスメント、ドメスティック・バイオレンス、いじめ、体罰、児童虐待、高齢者虐待、隣近所、名誉差別などの問題

相談担当者 人権擁護委員

岡1階、協働推進課

(☎②61508)



なんでも相談会(無料)

とき 9月25日(火)

10時~13時

※予約が必要です。

ところ 総合福祉センター

相談内容

法律、介護などの問題

芳井生涯学習センター文化事業

とき 11月25日(日) 14時30分開場 15時開演

ところ 芳井生涯学習センター

内容 プレジャーBの
コメディ・クラウン・サーカス

入場料 500円(全席自由)

チケット販売開始

9月8日(土) 9時~

チケット販売場所

芳井生涯学習センター、
アクティブライフ井原、
美星公民館、市民会館

※2歳以下は、保護者1人につき膝上鑑賞に限り1人まで無料です。

※託児が必要な場合は、10月28日(日)までに芳井生涯学習センターへ申し込んでください。

※電話でのチケットの予約はできません。

岡芳井生涯学習センター (☎⑦1700)



相談担当者

弁護士、介護支援専門員

申込締切 9月21日(金)

岡NPO法人井笠いきいき

ネット岡山事務局

(☎086・221・8522)



相談はすべて無料で、
秘密は守られます。

スポーツ

市長杯争奪弓道大会

とき 9月9日(日)

9時開会

ところ 運動公園与一記念

弓道場・遠的場

対象 近的・遠的

市内在住または通勤・通学の人、井原弓道会・いばら生き生きクラブ会員

参加料 (1人)

小学生 100円

中学生 200円

高校生以上 300円

申込締切 8月31日(金)



秋季サイクリング大会

とき 9月30日(日)

8時30分開会 9時出発

ところ 市役所玄関前発着

目的地

福山市自動車時計博物館
と福山城(約46kmの行程)

対象 小学4年生以上

参加料 (1人)

小学生 100円

中学生 200円

高校生以上 300円

申込締切 9月21日(金)

スポーツについては、
こちらにお問い合わせ
ください。

岡4階、スポーツ課

(☎②9533)

芳井生涯学習センター

(☎⑦1700)

B&G美星海洋センター
(☎⑦2695)

大気中の放射線量の測定結果

地上1m
単位: $\mu\text{sv}/\text{h}$
(マイクロシーベルト/時間)

| | |
|----------|------------|
| 測定日:8月1日 | |
| 測定値 | 市役所 0.072 |
| | 芳井支所 0.058 |
| | 美星支所 0.068 |

<参考>
県のモニタリングポスト
での過去の平常値
0.043~0.104 $\mu\text{sv}/\text{h}$
岡2階、環境課
(☎②9515)

**司法書士による
全国一斉子どものための養育費相談会**

9月8日(土) 10時~16時

0120-567-301(フリーダイヤル)

岡山県青年司法書士協議会と岡山県司法書士会による、養育費に関する電話相談会が行われます。お気軽にご相談ください。

岡岡山県青年司法書士協議会(☎086-232-0840)