[坊地池]ため池災害ハザードマップ

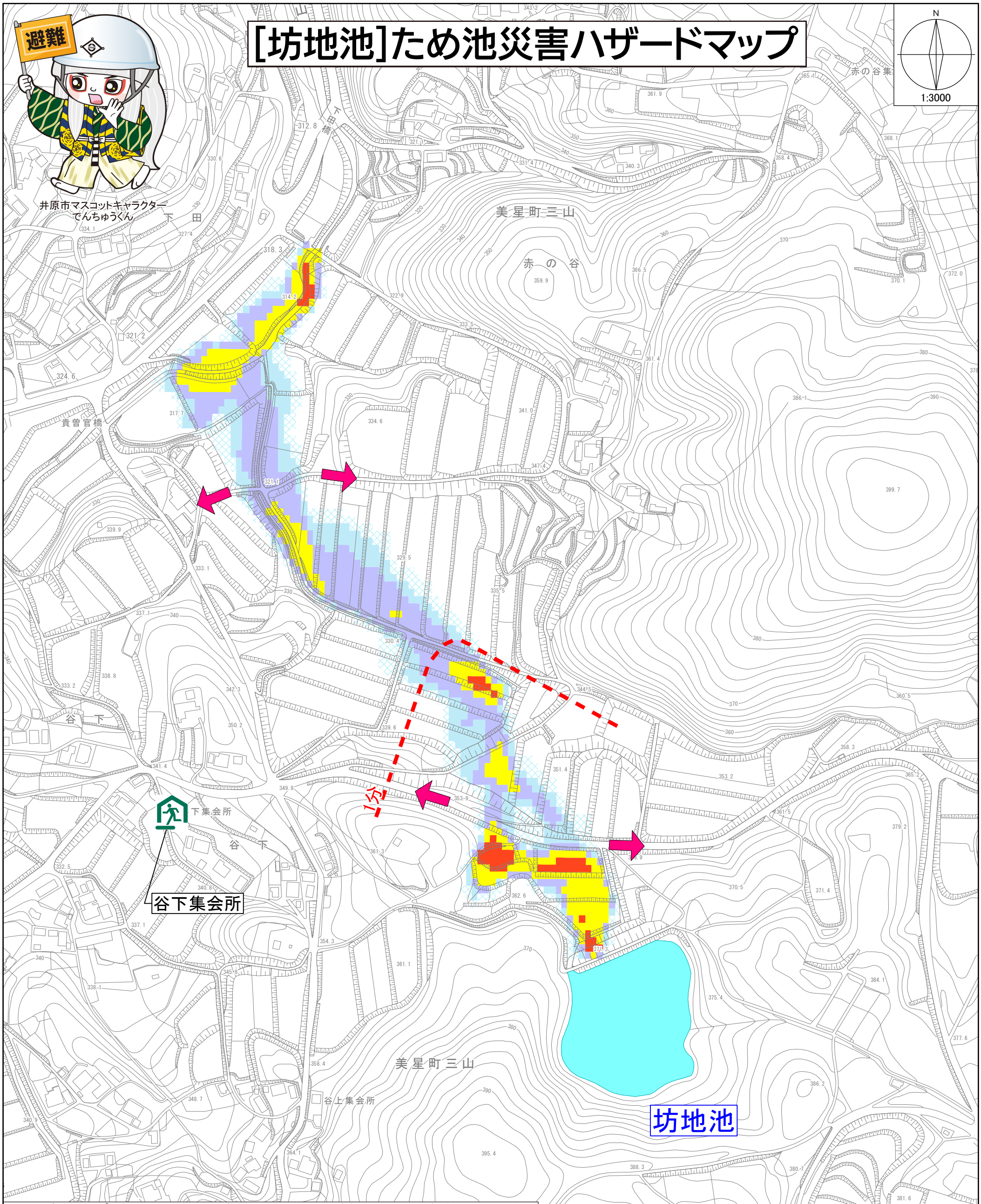

このハザードマップは、ため池の貯水量が満水の状態で堤体が全壊した場合を想定しております。
降雨による浸水や建物状況は考慮しておりません。
坊地池の総貯水量…33,000㎥

氾濫流浸水深	
2m 以上	
1m～2m 未満	
50cm～1m 未満	
50cm 未満	
20cm 未満	

凡 例

- ため池
- 避難所
- 洪水到達時間
- 避難方向

避難所一覧

	谷下集会所

大雨以外にも地震等でため池は決壊する場合もあります。

この図面は農村工学研究所「ため池DBハザードマップ簡易氾濫解析Ver.4」にて国土地理院「国土基盤情報5mメッシュ標高、10mメッシュ標高」を使用して行った簡易氾濫解析の結果を出力し、地形図2500に重ね合わせて表示したものです。

令和7年3月作成